

01 Planta Baixo
Escala: 1:75

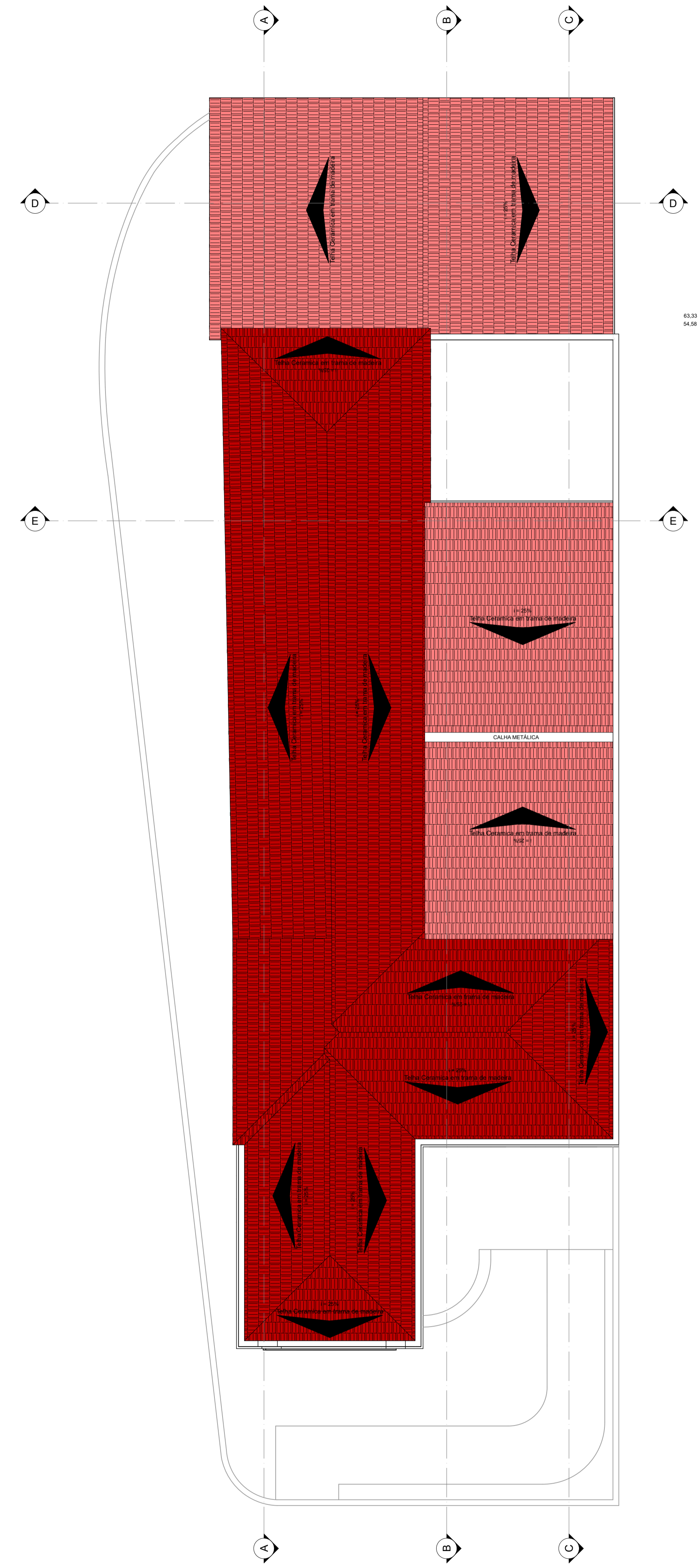

02 Planta de Cobertura
Escala: 1:75

QUADRO DE COBERTURA			
Cobertura Antiga:	Área / projeção: 117,91 m²	Área / inclinada: 121,54 m²	
Cobertura Nova:	Área / projeção: 156,10 m²	Área / inclinada: 160,91 m²	
Cumieira:	Comprimento: 46,84 m	Comprimento: 48,28 m	
Água furtada (Rinção):	Comprimento: 6,67 m	Comprimento: 6,87 m	

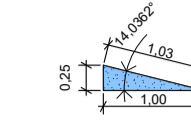

QUADRO DE ESQUADRIAS				
DIMENSÃO (LxA) (m)	SOLEIRA	QTD	MATERIAIS DA ESQUADRIA	MODELO DA ESQUADRIA
Janela				
J1	1,50x1,70	0,70	3	
J2	0,65x0,50	0,85	1	
J2	0,65x0,50	0,94	1	
J2	0,65x0,50	1,75	2	
J3	0,80x1,00	1,10	1	
J4	0,90x0,35	1,00	3	
J4	0,90x0,35	1,46	4	
J5	2,10x1,00	0,35	1	
J6	1,40x0,70	0,80	1	
J7	2,75x0,30	0,30	3	
Porta				
P1	1,50x2,10	0,00	1	
P2	1,50x2,10	0,00	2	
P3	1,40x2,10	-0,70	1	
P4	1,25x2,10	0,00	1	
P5	0,90x2,10	-0,70	1	
P5	0,90x2,10	-0,33	2	
P5	0,90x2,10	0,00	5	
P6	0,80x2,10	-0,70	3	
P6	0,80x2,10	0,00	2	
P7	0,60x2,10	-0,70	1	
P8	0,80x2,10	-0,70	1	
P8	0,80x2,10	-0,33	1	
P8	0,80x2,10	0,00	1	
P9	0,60x2,10	0,00	1	
				43



Contratado:

Empresa contratada para elaboração dos projetos:

Empresa responsável pela execução:



Planta Situação
Escala 1:3000



Gerbeson Carlos Batista Dantas
Engenheiro Civil - CREA/RN nº 211979222-4
Mestre em Engenharia de Materiais - UFERSA
Tel: (84) 99820-0225 | gerbeson.dantas@hotmail.com



Levantamento Arquitetônico	Projetista: Eng. Gerbeson Dantas Whatsapp: (84) 99820-0225	Prancha nº: 01 /03
Endereço: Rua: Tomaz de Araújo, nº 05, Centro Acarí-RN	Desenhista: Eng. Tárcoy Ponniev	Nome do arquivo: Câmara - Arq. - V01 - R00
Conteúdo: Planta baixa do térreo Planta de cobertura Quadro de esquadrias Quadro de áreas de cobertura	Escala de projeto: Indicada individualmente	Nº de revisão: R00
	Área Construída: 200,00 m²	

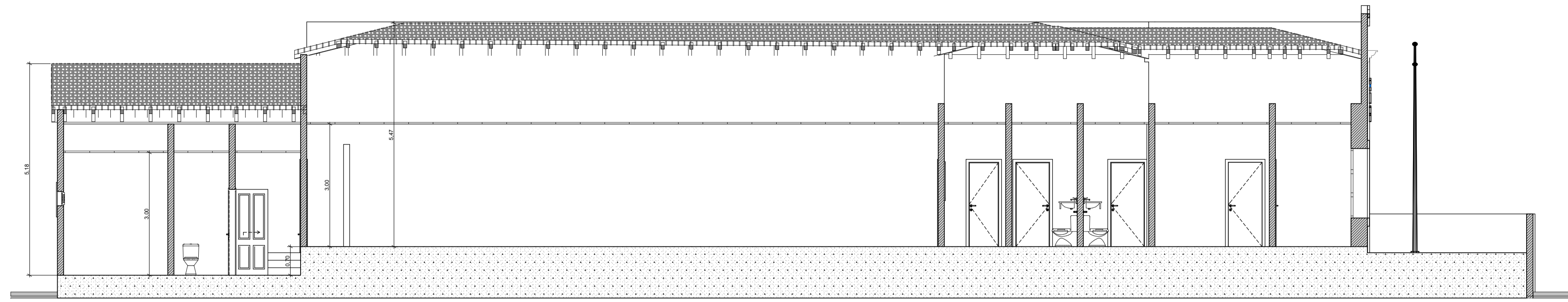

03 Corte A-A
Escala: 1:75

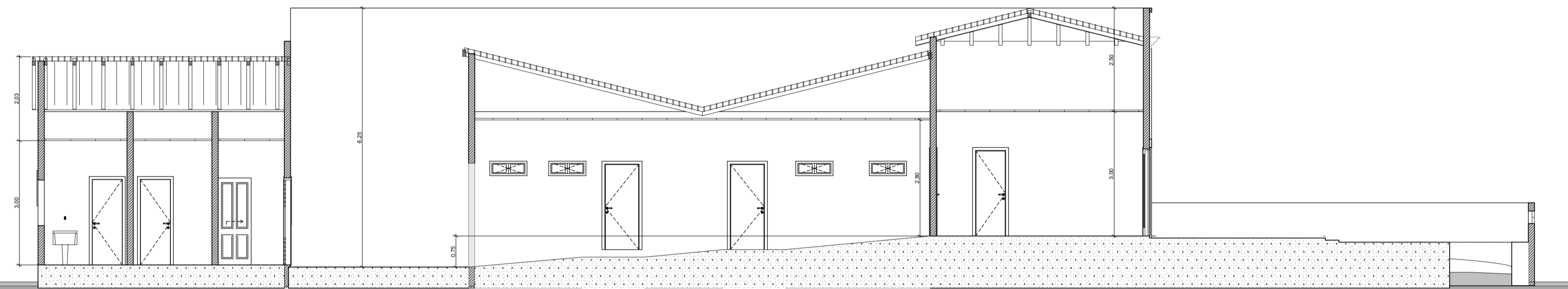

04 Corte B-B
Escala: 1:75

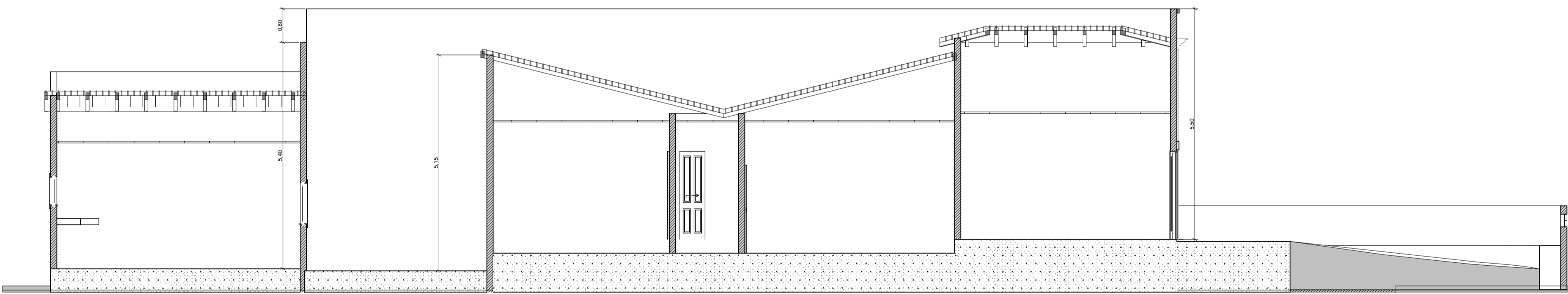

05 Corte C-C
Escala: 1:75

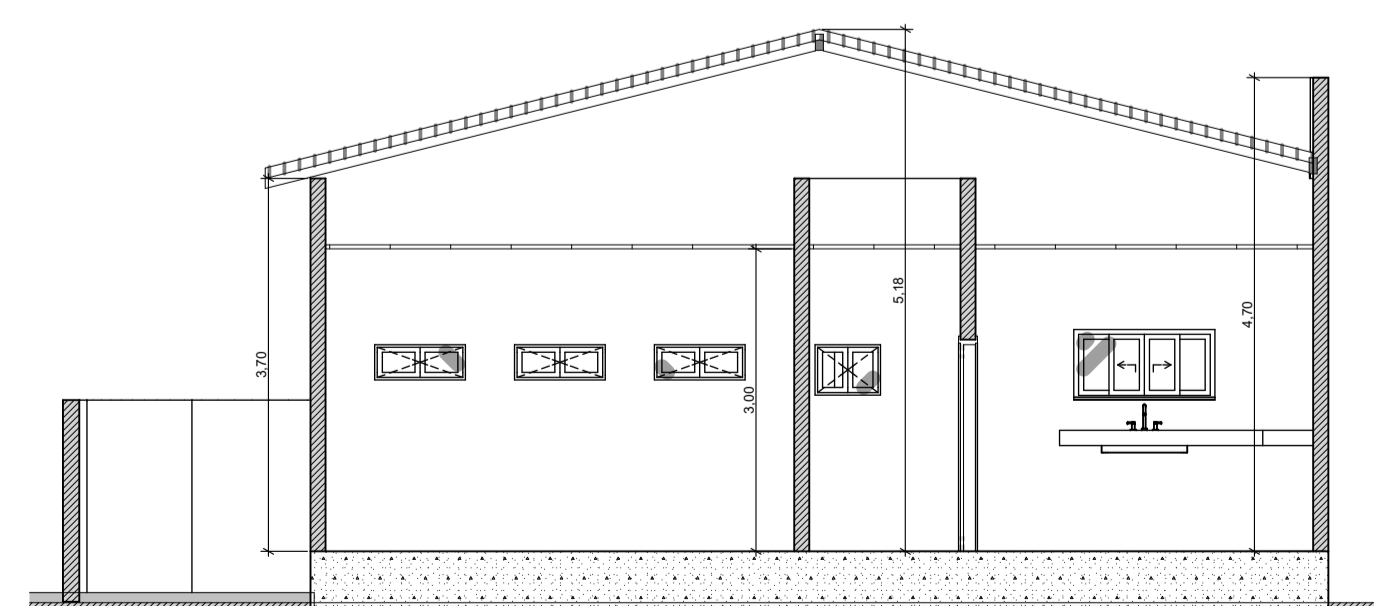

06 Corte D-D
Escala: 1:75

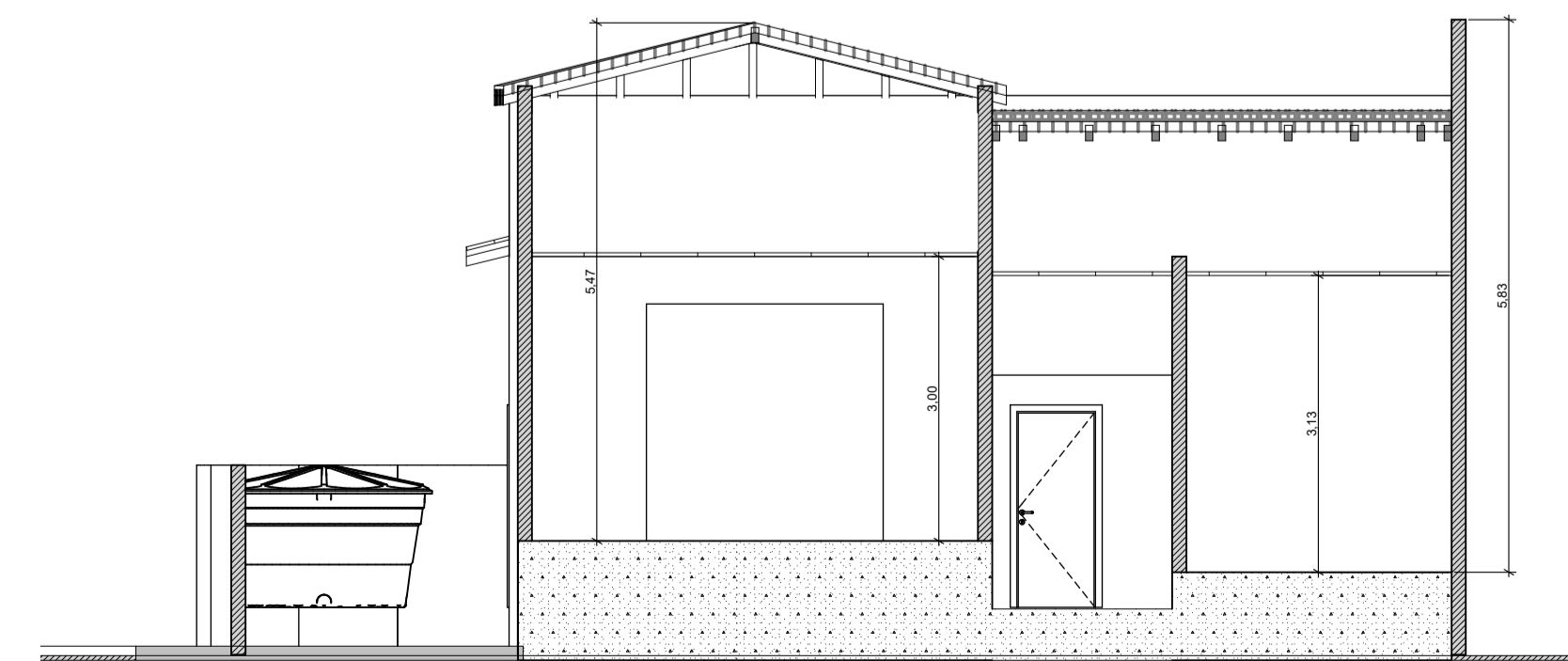

07 Corte E-E
Escala: 1:75

Contratante:

Empresa contratada para elaboração dos projetos:

Empresa responsável pela execução:

Planta Situação
Escala 1:3000

GERBESON DANTAS
ENGENHARIA

Gerbeson Carlos Batista Dantas
Engenheiro Civil - CREA/RN nº 211979222-4
Mestre em Engenharia de Materiais - UFERSA
Tel: (84) 99820-0225 | gerbeson.dantas@hotmail.com

Levantamento Arquitetônico	Projetista: Eng. Gerbeson Dantas Whatsapp: (84) 99820-0225	Prancha nº: 02/03
Endereço: Rua: Tomaz de Araújo, nº 05, Centro Acarí-RN	Desenhista: Eng. Tárcoy Ponniev	Nome do arquivo: Câmara - Arq. - V01 - R00
Conteúdo: Cortes	Escala de projeto: Indicada individualmente	Nº de revisão: R00
	Área Construída: 270,00 m ²	

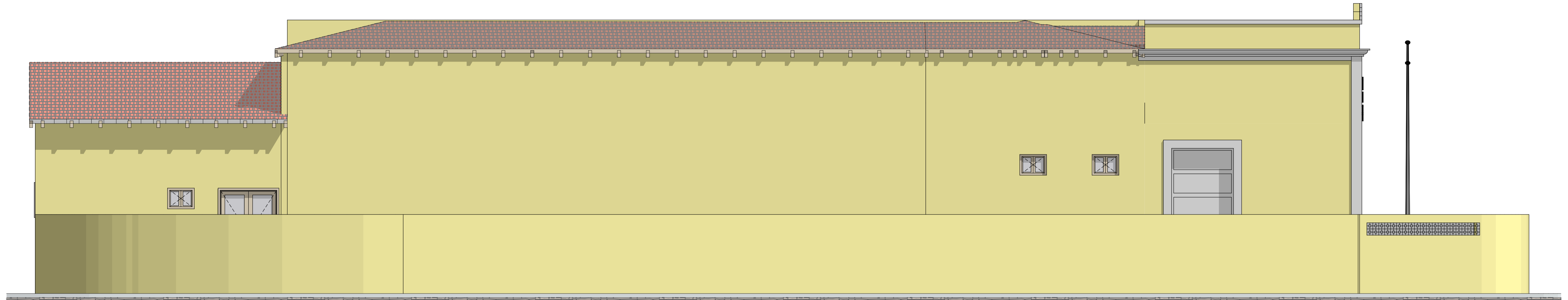

08 Fachada Leste
Escala: 1:50



09 Fachada Norte
Escala: 1:50

Contratado:

Empresa contratada para elaboração dos projetos:

Empresa responsável pela execução:

Planta Situação
Escala 1:3000

GERBESON DANTAS
ENGENHARIA

Gerbeson Carlos Batista Dantas
Engenheiro Civil - CREA/RN nº 211979222-4
Mestre em Engenharia de Materiais - UFERSA
Tel: (84) 99820-0225 | gerbeson.dantas@hotmail.com

Levantamento Arquitetônico	Projetista: Eng. Gerbeson Dantas Whatsapp: (84) 99820-0225	Prancha nº: 03 /03
Endereço: Rua: Tomaz de Araújo, nº 05, Centro Acari-RN	Desenhista: Eng. Tárcoy Ponniev	Nome do arquivo: Câmara - Arq. - V01 - R00
Conteúdo: Fachadas	Escala de projeto: Indicada individualmente	Nº de revisão: R00
	Área Construída: 270,00 m ²	

Obra
REFORMA DA SEDE ADMINISTRATIVA DA CÂMARA MUNICIPAL DE
ACARI/RN - VALOR GLOBAL ESTIMADO

Bancos
SINAPI - 02/2024 - Rio
Grande do Norte
ORSE - 12/2023 - Sergipe

B.D.I.
20,34%

Encargos Sociais
Não Desonerado:
Horista: 116,21%
Mensalista: 71,48%

PLANILHA ORÇAMENTÁRIA

Item	Código	Banco	Descrição	Und	Quant.	Valor Unit	Valor Unit com BDI	Total	Peso (%)
1			ADMINISTRAÇÃO LOCAL					3.067,62	2,57 %
1.1	PRÓPRIA 44	Próprio	ADMINISTRAÇÃO LOCAL (ENCARREGADO E ENGENHEIRO)	MES	1	2.549,13	3.067,62	3.067,62	2,57 %
2			SERVIÇOS PRELIMINARES					2.305,08	1,93 %
2.1	103689	SINAPI	FORNECIMENTO E INSTALAÇÃO DE PLACA DE OBRA COM CHAPA GALVANIZADA E ESTRUTURA DE MADEIRA. AF_03/2022_PS	m²	6	319,25	384,18	2.305,08	1,93 %
3			REMOÇÕES E DEMOLIÇÕES					2.745,25	2,30 %
3.1			COBERTURA					1.745,85	1,46 %
3.1.1	97650	SINAPI	REMOÇÃO DE TRAMA DE MADEIRA PARA COBERTURA, DE FORMA MANUAL, SEM REAPROVEITAMENTO. AF_09/2023	m²	121,54	7,25	8,72	1.059,82	0,89 %
3.1.2	97647	SINAPI	REMOÇÃO DE TELHAS CERÂMICA, DE FORMA MANUAL, SEM REAPROVEITAMENTO. AF_09/2023	m²	169,81	3,36	4,04	686,03	0,57 %
3.2			FORRO					577,81	0,48 %
3.2.1	97641	SINAPI	REMOÇÃO DE FORRO DE GESSO, DE FORMA MANUAL, SEM REAPROVEITAMENTO. AF_09/2023	m²	171,97	2,80	3,36	577,81	0,48 %
3.3			REVESTIMENTOS					421,59	0,35 %
3.3.1	104791	SINAPI	DEMOLIÇÃO DE ARGAMASSAS, DE FORMA DE FORMA MECANIZADA COM MARTELETE, SEM REAPROVEITAMENTO. AF_09/2023	m²	54,12	6,48	7,79	421,59	0,35 %
4			EXECUÇÃO DE COBERTURA					41.569,11	34,79 %
4.1	92542	SINAPI	TRAMA DE MADEIRA COMPOSTA POR RIPAS, CAIBROS E TERÇAS PARA TELHADOS DE MAIS QUE 2 ÁGUAS PARA TELHA CERÂMICA CAPA-CANAL, INCLUSO TRANSPORTE VERTICAL. AF_07/2019	m²	121,54	110,77	133,30	16.201,28	13,56 %
4.2	94204	SINAPI	TELHAMENTO COM TELHA CERÂMICA CAPA-CANAL, TIPO COLONIAL, COM MAIS DE 2 ÁGUAS, INCLUSO TRANSPORTE VERTICAL. AF_07/2019	m²	121,54	44,53	53,58	6.512,11	5,45 %
4.3	94231	SINAPI	RUFO EM CHAPA DE AÇO GALVANIZADO NÚMERO 24, CORTE DE 25 CM, INCLUSO TRANSPORTE VERTICAL. AF_07/2019	M	42,6	48,09	57,87	2.465,26	2,06 %

CÂMARA MUNICIPAL DE ACARI/RN
CNPJ: 08.539.439/0001-07

4.4	98557	SINAPI	IMPERMEABILIZAÇÃO DE SUPERFÍCIE COM EMULSÃO ASFÁLTICA, 2 DEMÃOS. AF_09/2023	m²	46,08	41,31	49,71	2.290,63	1,92 %
4.5	94229	SINAPI	CALHA EM CHAPA DE AÇO GALVANIZADO NÚMERO 24, DESENVOLVIMENTO DE 100 CM, INCLUSO TRANSPORTE VERTICAL. AF_07/2019	M	5,3	151,06	181,78	963,43	0,81 %
4.6	010005	Próprio	CUMEEIRA PARA TELHA CERÂMICA EMBOÇADA COM ARGAMASSA HIDROFUGADA TRAÇO 1:2:9 (CIMENTO, CAL E AREIA) PARA TELHADOS COM ATÉ 2 ÁGUAS, INCLUSO TRANSPORTE VERTICAL. AF_07/2019	M	55,15	25,38	30,54	1.684,28	1,41 %
4.7	92553	SINAPI	FABRICAÇÃO E INSTALAÇÃO DE TESOURA INTEIRA EM MADEIRA NÃO APARELHADA, VÃO DE 11 M, PARA TELHA CERÂMICA OU DE CONCRETO, INCLUSO IÇAMENTO. AF_07/2019	UN	3	3.077,55	3.703,52	11.110,56	9,30 %
4.8	010008	Próprio	TUBO PVC, SÉRIE R, ÁGUA PLUVIAL, DN 200 MM, FORNECIDO E INSTALADO EM CONDUTORES VERTICAIS DE ÁGUAS PLUVIAIS. AF_06/2022	M	4	70,96	85,39	341,56	0,29 %
5			REVESTIMENTOS					2.931,12	2,45 %
5.1	87894	SINAPI	CHAPISCO APLICADO EM ALVENARIA (SEM PRESENÇA DE VÃOS) E ESTRUTURAS DE CONCRETO DE FACHADA, COM COLHER DE PEDREIRO. ARGAMASSA TRAÇO 1:3 COM PREPARO EM BETONEIRA 400L. AF_10/2022	m²	54,12	6,30	7,58	410,22	0,34 %
5.2	CP 101	Próprio	EMBOÇO OU MASSA ÚNICA EM ARGAMASSA HIDROFUGADA TRAÇO 1:2:8, PREPARO MANUAL, APLICADA MANUALMENTE EM PANOS CEGOS DE FACHADA (SEM PRESENÇA DE VÃOS), ESPESSURA DE 25 MM. AF_06/2014_ADAPTADA DE SINAPI 87794	M²	54,12	38,71	46,58	2.520,90	2,11 %
6			PINTURA					50.873,32	42,58 %
6.1			INTERNA					3.918,22	3,28 %
6.1.1	88415	SINAPI	APLICAÇÃO MANUAL DE FUNDO SELADOR ACRÍLICO EM PAREDES EXTERNAS DE CASAS. AF_06/2014	m²	54,12	2,72	3,27	176,97	0,15 %
6.1.2	88497	SINAPI	EMASSAMENTO COM MASSA LÁTEX, APLICAÇÃO EM PAREDE, DUAS DEMÃOS, LIXAMENTO MANUAL. AF_04/2023	m²	54,12	14,91	17,94	970,91	0,81 %
6.1.3	88489	SINAPI	PINTURA LÁTEX ACRÍLICA PREMIUM, APLICAÇÃO MANUAL EM PAREDES, DUAS DEMÃOS. AF_04/2023	m²	194,82	11,82	14,22	2.770,34	2,32 %
6.2			EXTERNA					31.170,34	26,09 %
6.2.1	2344	ORSE	Preparo de superfície com lixamento de paredes e tetos	m²	773,65	4,04	4,86	3.759,93	3,15 %
6.2.2	88415	SINAPI	APLICAÇÃO MANUAL DE FUNDO SELADOR ACRÍLICO EM PAREDES EXTERNAS DE CASAS. AF_06/2014	m²	773,65	2,72	3,27	2.529,83	2,12 %
6.2.3	88497	SINAPI	EMASSAMENTO COM MASSA LÁTEX, APLICAÇÃO EM PAREDE, DUAS DEMÃOS, LIXAMENTO MANUAL. AF_04/2023	m²	773,65	14,91	17,94	13.879,28	11,62 %
6.2.4	88489	SINAPI	PINTURA LÁTEX ACRÍLICA PREMIUM, APLICAÇÃO MANUAL EM PAREDES, DUAS DEMÃOS. AF_04/2023	m²	773,65	11,82	14,22	11.001,30	9,21 %
6.3			TETO					11.448,36	9,58 %

CÂMARA MUNICIPAL DE ACARI/RN
CNPJ: 08.539.439/0001-07

6.3.1	88484	SINAPI	FUNDO SELADOR ACRÍLICO, APLICAÇÃO MANUAL EM TETO, UMA DEMÃO. AF_04/2023	m²	171,97	4,19	5,04	866,72	0,73 %
6.3.2	88496	SINAPI	EMASSAMENTO COM MASSA LÁTEX, APLICAÇÃO EM TETO, DUAS DEMÃOS, LIXAMENTO MANUAL. AF_04/2023	m²	171,97	28,18	33,91	5.831,50	4,88 %
6.3.2	88488	SINAPI	PINTURA LÁTEX ACRÍLICA PREMIUM, APLICAÇÃO MANUAL EM TETO, DUAS DEMÃOS. AF_04/2023	m²	281,24	14,04	16,89	4.750,14	3,98 %
6.4			PEDRAS ORIGINÁRIAS					4.336,40	3,63 %
6.4.1	102488	SINAPI	PREPARO DO PISO CIMENTADO PARA PINTURA - LIXAMENTO E LIMPEZA. AF_05/2021	m²	242,8	0,90	1,08	262,22	0,22 %
6.4.2	010006	Próprio	PINTURA COM TINTA RESINA ACRILICA PREMIUM INCOLOR P/ PEDRA ORNAMENTAL EM RELEVO EM 3 DEMÃOS	M²	242,8	13,95	16,78	4.074,18	3,41 %
7			FORRO					9.254,81	7,75 %
7.1	96113	SINAPI	FORRO EM PLACAS DE GESSO, PARA AMBIENTES COMERCIAIS. AF_08/2023_PS	m²	164,74	46,24	55,64	9.166,13	7,67 %
7.2	96120	SINAPI	ACABAMENTOS PARA FORRO (MOLDURA DE GESSO). AF_08/2023	M	24,1	3,06	3,68	88,68	0,07 %
8			DIVERSOS					5.793,77	4,85 %
8.1	4512	ORSE	Restauro - Injeção de resina epoxi	m	3,3	467,04	562,03	1.854,69	1,55 %
8.2	72101	SINAPI	REVISAO GERAL DE TELHADOS DE TELHAS CERAMICAS	m²	160,91	8,61	10,36	1.667,02	1,40 %
8.3	94201	SINAPI	TELHAMENTO COM TELHA CERÂMICA CAPA-CANAL, TIPO COLONIAL, COM ATÉ 2 ÁGUAS, INCLUSO TRANSPORTE VERTICAL. AF_07/2019	m²	48,27	39,12	47,07	2.272,06	1,90 %
9			LIMPEZA FINAL DE OBRA					939,60	0,79 %
9.1	9537	SINAPI	LIMPEZA FINAL DA OBRA	m²	270	2,90	3,48	939,60	0,79 %

Total sem BDI
Total do BDI
Total Geral

99.305,16
20.174,52
119.479,68

GERBESON CARLOS BATISTA DANTAS
ENGENHEIRO CIVIL - CREA Nº 211979222-4
MESTRE EM ENGENHARIA

ACARI/RN, 05 DE ABRIL DE 2024
(84) 99820-0225 / gerbesond@gmail.com

**COMPOSIÇÃO DO
BDI**

Obra: REFORMA DA SEDE ADMINISTRATIVA DA CÂMARA MUNICIPAL DE ACARI/RN

Local: Acari/RN – Conforme Projeto Básico.

Regime: Não Desonerado

Data: 08/04/2024

BDI - PRINCIPAL

Conforme legislação tributária municipal, definir estimativa de percentual da base de cálculo para o ISS:	60
Sobre a base de cálculo, definir a respectiva alíquota do ISS (2% a 5%)	5

Itens	Siglas	% Adotado	Situação	Intervalo de admissibilidade		
				1º Quartil	Médio	3º Quartil
Administração Central	AC	3,00%	OK	3,00%	4,00%	5,50%
Seguro e Garantia	SG	0,80%	OK	0,80%	0,80%	1,00%
Riscos	R	0,97%	OK	0,97%	1,27%	1,27%
Despesas Financeiras	DF	1,00%	OK	0,59%	1,23%	1,39%
Lucro	L	6,16%	OK	6,16%	7,40%	8,96%
Tributos (Imp. COFINS % E PIS%)	CP	3,65%	OK	3,65%	3,65%	3,65%
Tributos (ISS)	ISS	3,00%	OK	0,00%	2,50%	5,00%
Tributos (Contribuição Previdenciária)	CPRB	0,00%	OK	0,00%	4,50%	4,50%
BDI sem desoneração (Fórmula acórdão TCU)	BDI	20,34%	OK	20,34%	22,12%	25,00%

CÁLCULO EM CONFORMIDADE COM O ACÓRDÃO 2622/2013.

O cálculo de BDI foi calculado com o emprego da fórmula:

$$\text{BDI} = \frac{(1+AC+SG+R) * (1+DF)*(1+L)}{1-CP-ISS-CRPB} - 1$$



Gerbeson Carlos Batista Dantas
Engenheiro Civil - CREA/RN nº 211979222-4
Mestre em Engenharia de Materiais - UFERSA

Tel: (84) 99820-0225 | gerbeson_dantas@hotmail.com

PARELHAS/RN, 05 DE ABRIL DE 2024

GERBESON CARLOS BATISTA DANTAS
ENGENHEIRO CIVIL - CREA Nº 211979222-4
MESTRE EM ENGENHARIA

CÂMARA MUNICIPAL DE ACARI/RN

CNPJ: 08.539.439/0001-07

Obra

REFORMA DA SEDE ADMINISTRATIVA DA CÂMARA MUNICIPAL DE ACARI/RN - VALOR GLOBAL ESTIMADO

Bancos

SINAPI - 02/2024 - Rio Grande do Norte
ORSE - 12/2023 - Sergipe

B.D.I.

20,34%

Encargos Sociais

Não Desonerado:
Horista: 116,21%
Mensalista: 71,48%

Cronograma Físico e Financeiro

Item	Descrição	Total Por Etapa	30 DIAS	60 DIAS	90 DIAS
1	ADMINISTRAÇÃO LOCAL	100,00%	29,33%	43,73%	26,94%
		3.067.62	899.73	1.341.47	826.42
2	SERVIÇOS PRELIMINARES	100,00%	100,00%		
		2.305.08	2.305.08		
3	REMOÇÕES E DEMOLIÇÕES	100,00%	100,00%		
		2.745.25	2.745.25		
4	EXECUÇÃO DE COBERTURA	100,00%	70,00%	30,00%	
		41.569.11	29.098.38	12.470.73	
5	REVESTIMENTOS	100,00%		100,00%	
		2.931.12		2.931.12	
6	PINTURA	100,00%		69,79%	30,21%
		50.873.32		35.506.74	15.366.58
6.1	INTERNA	100,00%			100,00%
		3.918.22			3.918.22
6.2	EXTERNA	100,00%		100,00%	
		31.170.34		31.170.34	
6.3	TETO	100,00%			100,00%
		11.448.36			11.448.36
6.4	PEDRAS ORIGINÁRIAS	100,00%		100,00%	
		4.336.40		4.336.40	
7	FORRO	100,00%			100,00%
		9.254.81			9.254.81
8	DIVERSOS	100,00%			100,00%
		5.793.77			5.793.77
9	LIMPEZA FINAL DE OBRA	100,00%			100,00%
		939.60			939.60
Porcentagem			29,33%	43,73%	26,93%
Custo			35.048,44	52.250,06	32.181,18

CÂMARA MUNICIPAL DE ACARI/RN
CNPJ: 08.539.439/0001-07

Porcentagem Acumulado
Custo Acumulado

29,33%	73,07%	100,0%
35.048,43	87.298,50	119.479,68

GERBESON CARLOS BATISTA DANTAS
ENGENHEIRO CIVIL - CREA Nº 211979222-4
MESTRE EM ENGENHARIA

Composições Analíticas com Preço Unitário
REFORMA DA SEDE ADMINISTRATIVA DA CÂMARA MUNICIPAL DE ACARI/RN - VALOR
GLOBAL ESTIMADO

Bancos
SINAPI - 02/2024 - Rio Grande do Norte
ORSE - 12/2023 - Sergipe

B.D.I.
20,34%

Encargos Sociais
Não Desonerado:
Horista: 116,21%
Mensalista: 71,48%

Composições Analíticas com Preço Unitário

Composições Principais

1.1	Código	Banco	Descrição	Tipo	Und	Quant.	Valor Unit	Total
Composição	PRÓPRIA 44	Próprio	ADMINISTRAÇÃO LOCAL (ENCARREGADO E ENGENHEIRO)	ASTU - ASSENTAMENTO DE TUBOS E PEÇAS	MES	1,0000000	2.549,13	2.549,13
Composição Auxiliar	93565	SINAPI	ENGENHEIRO CIVIL DE OBRA JUNIOR COM ENCARGOS COMPLEMENTARES	SEDI - SERVIÇOS DIVERSOS	MES	0,1200000	21.242,78	2.549,13
				MO sem LS =>		1.156,70	LS =>	1.344,20
							MO com LS =>	2.500,90
				Valor do BDI =>		518,49	Valor com BDI =>	3.067,62
2.1	Código	Banco	Descrição	Tipo	Und	Quant.	Valor Unit	Total
Composição	103689	SINAPI	FORNECIMENTO E INSTALAÇÃO DE PLACA DE OBRA COM CHAPA GALVANIZADA E ESTRUTURA DE MADEIRA. AF_03/2022_PS	PAVI - PAVIMENTAÇÃO	m²	1,0000000	319,25	319,25
Composição Auxiliar	102234	SINAPI	PINTURA IMUNIZANTE PARA MADEIRA, 2 DEMÃOS. AF_01/2021	PINT - PINTURAS	m²	0,5000000	21,98	10,99
Composição Auxiliar	88262	SINAPI	CARPINTEIRO DE FORMAS COM ENCARGOS COMPLEMENTARES	SEDI - SERVIÇOS DIVERSOS	H	0,3729000	24,04	8,96
Composição Auxiliar	88316	SINAPI	SERVEnte COM ENCARGOS COMPLEMENTARES	SEDI - SERVIÇOS DIVERSOS	H	1,1186000	20,78	23,24
Insumo	00004509	SINAPI	SARRAFO *2,5 X 10* CM EM PINUS, MISTA OU EQUIVALENTE DA REGIAO - BRUTA	Material	M	3,2083000	7,88	25,28
Insumo	00004813	SINAPI	PLACA DE OBRA (PARA CONSTRUCAO CIVIL) EM CHAPA GALVANIZADA *N. 22*, ADESIVADA, DE *2,4 X 1,2* M (SEM POSTES PARA FIXACAO)	Material	m²	1,0000000	250,00	250,00
Insumo	00005065	SINAPI	PREGO DE ACO POLIDO COM CABECA 10 X 10 (7/8 X 17)	Material	KG	0,0113000	42,57	0,48
Insumo	00005069	SINAPI	PREGO DE ACO POLIDO COM CABECA 17 X 27 (2 1/2 X 11)	Material	KG	0,0132000	22,81	0,30
				MO sem LS =>		12,63	LS =>	14,67
							MO com LS =>	27,30
				Valor do BDI =>		64,93	Valor com BDI =>	384,18
3.1.1	Código	Banco	Descrição	Tipo	Und	Quant.	Valor Unit	Total
Composição	97650	SINAPI	REMOÇÃO DE TRAMA DE MADEIRA PARA COBERTURA, DE FORMA MANUAL, SEM REAPROVEITAMENTO. AF_09/2023	SERP - SERVIÇOS PRELIMINARES	m²	1,0000000	7,25	7,25
Composição Auxiliar	88316	SINAPI	SERVEnte COM ENCARGOS COMPLEMENTARES	SEDI - SERVIÇOS DIVERSOS	H	0,2487000	20,78	5,16
Composição Auxiliar	88323	SINAPI	TELHADISTA COM ENCARGOS COMPLEMENTARES	SEDI - SERVIÇOS DIVERSOS	H	0,0879000	23,81	2,09

CÂMARA MUNICIPAL DE ACARI/RN
CNPJ: 08.539.439/0001-07

MO sem LS => 2,38 LS => 2,76 MO com LS => 5,14

Valor do BDI => 1,47 Valor com BDI => 8,72

3.1.2	Código	Banco	Descrição	Tipo	Und	Quant.	Valor Unit	Total		
Composição	97647	SINAPI	REMOÇÃO DE TELHAS CERÂMICA, DE FORMA MANUAL, SEM REAPROVEITAMENTO. AF_09/2023	SERP - SERVIÇOS PRELIMINARES	m²	1,0000000	3,36	3,36		
Composição Auxiliar	88316	SINAPI	SERVENTE COM ENCARGOS COMPLEMENTARES	SEDI - SERVIÇOS DIVERSOS	H	0,1153000	20,78	2,39		
Composição Auxiliar	88323	SINAPI	TELHADISTA COM ENCARGOS COMPLEMENTARES	SEDI - SERVIÇOS DIVERSOS	H	0,0408000	23,81	0,97		
					MO sem LS =>	1,10	LS =>	1,27	MO com LS =>	2,37
					Valor do BDI =>	0,68			Valor com BDI =>	4,04

3.2.1	Código	Banco	Descrição	Tipo	Und	Quant.	Valor Unit	Total		
Composição	97641	SINAPI	REMOÇÃO DE FORRO DE GESSO, DE FORMA MANUAL, SEM REAPROVEITAMENTO. AF_09/2023	SERP - SERVIÇOS PRELIMINARES	m²	1,0000000	2,80	2,80		
Composição Auxiliar	88269	SINAPI	GESSEIRO COM ENCARGOS COMPLEMENTARES	SEDI - SERVIÇOS DIVERSOS	H	0,0336000	24,95	0,83		
Composição Auxiliar	88316	SINAPI	SERVENTE COM ENCARGOS COMPLEMENTARES	SEDI - SERVIÇOS DIVERSOS	H	0,0951000	20,78	1,97		
					MO sem LS =>	0,92	LS =>	1,07	MO com LS =>	1,99
					Valor do BDI =>	0,56			Valor com BDI =>	3,36

3.3.1	Código	Banco	Descrição	Tipo	Und	Quant.	Valor Unit	Total		
Composição	104791	SINAPI	DEMOLIÇÃO DE ARGAMASSAS, DE FORMA DE FORMA MECANIZADA COM MARTELETE, SEM REAPROVEITAMENTO. AF_09/2023	SERP - SERVIÇOS PRELIMINARES	m²	1,0000000	6,48	6,48		
Composição Auxiliar	102274	SINAPI	MARTELO DEMOLIDOR ELÉTRICO, COM POTÊNCIA DE 2.000 W, 1.000 IMPACTOS POR MINUTO, PESO DE 30 KG - CHI DIURNO. AF_01/2021	CHOR - CUSTOS HORÁRIOS DE MÁQUINAS E EQUIPAMENTOS	CHI	0,0637000	28,22	1,79		
Composição Auxiliar	102275	SINAPI	MARTELO DEMOLIDOR ELÉTRICO, COM POTÊNCIA DE 2.000 W, 1.000 IMPACTOS POR MINUTO, PESO DE 30 KG - CHP DIURNO. AF_01/2021	CHOR - CUSTOS HORÁRIOS DE MÁQUINAS E EQUIPAMENTOS	CHP	0,0833000	30,54	2,54		
Composição Auxiliar	88309	SINAPI	PEDREIRO COM ENCARGOS COMPLEMENTARES	SEDI - SERVIÇOS DIVERSOS	H	0,0228000	25,15	0,57		
Composição Auxiliar	88316	SINAPI	SERVENTE COM ENCARGOS COMPLEMENTARES	SEDI - SERVIÇOS DIVERSOS	H	0,0765000	20,78	1,58		
					MO sem LS =>	2,21	LS =>	2,56	MO com LS =>	4,77
					Valor do BDI =>	1,31			Valor com BDI =>	7,79

4.1	Código	Banco	Descrição	Tipo	Und	Quant.	Valor Unit	Total
Composição	92542	SINAPI	TRAMA DE MADEIRA COMPOSTA POR RIPAS, CAIBROS E TERÇAS PARA TELHADOS DE MAIS QUE 2 ÁGUAS PARA TELHA CERÂMICA CAPA-CANAL, INCLUSO TRANSPORTE VERTICAL. AF_07/2019	COBE - COBERTURA	m²	1,0000000	110,77	110,77

CÂMARA MUNICIPAL DE ACARI/RN
CNPJ: 08.539.439/0001-07

Composição Auxiliar	88239	SINAPI	AJUDANTE DE CARPINTEIRO COM ENCARGOS COMPLEMENTARES	SEDI - SERVIÇOS DIVERSOS	H	0,4940000	21,97	10,85	
Composição Auxiliar	88262	SINAPI	CARPINTEIRO DE FORMAS COM ENCARGOS COMPLEMENTARES	SEDI - SERVIÇOS DIVERSOS	H	0,6760000	24,04	16,25	
Composição Auxiliar	93281	SINAPI	GUINCHO ELÉTRICO DE COLUNA, CAPACIDADE 400 KG, COM MOTO FREIO, MOTOR TRIFÁSICO DE 1,25 CV - CHP DIURNO. AF_03/2016	CHOR - CUSTOS HORÁRIOS DE MÁQUINAS E EQUIPAMENTOS	CHP	0,0435000	25,84	1,12	
Composição Auxiliar	93282	SINAPI	GUINCHO ELÉTRICO DE COLUNA, CAPACIDADE 400 KG, COM MOTO FREIO, MOTOR TRIFÁSICO DE 1,25 CV - CHI DIURNO. AF_03/2016	CHOR - CUSTOS HORÁRIOS DE MÁQUINAS E EQUIPAMENTOS	CHI	0,0604000	24,87	1,50	
Insumo	00004408	SINAPI	RIPA NAO APARELHADA, *1,5 X 5* CM, EM MACARANDUBA/MASSARANDUBA, ANGELIM OU EQUIVALENTE DA REGIAO - BRUTA	Material	M	2,5890000	2,95	7,63	
Insumo	00004425	SINAPI	VIGA NAO APARELHADA *6 X 12* CM, EM MACARANDUBA/MASSARANDUBA, ANGELIM OU EQUIVALENTE DA REGIAO - BRUTA	Material	M	1,0170000	32,78	33,33	
Insumo	00004430	SINAPI	CAIBRO NAO APARELHADO *5 X 6* CM, EM MACARANDUBA/MASSARANDUBA, ANGELIM OU EQUIVALENTE DA REGIAO - BRUTA	Material	M	2,3600000	15,50	36,58	
Insumo	00020247	SINAPI	PREGO DE ACO POLIDO COM CABECA 15 X 15 (1 1/4 X 13)	Material	KG	0,0700000	24,78	1,73	
Insumo	00039027	SINAPI	PREGO DE ACO POLIDO COM CABECA 19 X 36 (3 1/4 X 9)	Material	KG	0,0500000	22,36	1,11	
Insumo	00040568	SINAPI	PREGO DE ACO POLIDO COM CABECA 22 X 48 (4 1/4 X 5)	Material	KG	0,0300000	22,55	0,67	
				MO sem LS =>	10,06	LS =>	11,68	MO com LS =>	21,74
				Valor do BDI =>	22,53	Valor com BDI =>		133,30	

4.2	Código	Banco	Descrição	Tipo	Und	Quant.	Valor Unit	Total	
Composição	94204	SINAPI	TELHAMENTO COM TELHA CERÂMICA CAPA-CANAL, TIPO COLONIAL, COM MAIS DE 2 ÁGUAS, INCLUSO TRANSPORTE VERTICAL. AF_07/2019	COBE - COBERTURA	m²	1,0000000	44,53	44,53	
Composição Auxiliar	88316	SINAPI	SERVENTE COM ENCARGOS COMPLEMENTARES	SEDI - SERVIÇOS DIVERSOS	H	0,5210000	20,78	10,82	
Composição Auxiliar	88323	SINAPI	TELHADISTA COM ENCARGOS COMPLEMENTARES	SEDI - SERVIÇOS DIVERSOS	H	0,2540000	23,81	6,04	
Composição Auxiliar	93281	SINAPI	GUINCHO ELÉTRICO DE COLUNA, CAPACIDADE 400 KG, COM MOTO FREIO, MOTOR TRIFÁSICO DE 1,25 CV - CHP DIURNO. AF_03/2016	CHOR - CUSTOS HORÁRIOS DE MÁQUINAS E EQUIPAMENTOS	CHP	0,0372000	25,84	0,96	
Composição Auxiliar	93282	SINAPI	GUINCHO ELÉTRICO DE COLUNA, CAPACIDADE 400 KG, COM MOTO FREIO, MOTOR TRIFÁSICO DE 1,25 CV - CHI DIURNO. AF_03/2016	CHOR - CUSTOS HORÁRIOS DE MÁQUINAS E EQUIPAMENTOS	CHI	0,0516000	24,87	1,28	
Insumo	00007173	SINAPI	TELHA DE BARRO / CERAMICA, NAO ESMALTADA, TIPO COLONIAL, CANAL, PLAN, PAULISTA, COMPRIMENTO DE *44 A 50* CM, RENDIMENTO DE COBERTURA DE *26* TELHAS/M2	Material	MIL	0,0275000	925,00	25,43	
				MO sem LS =>	6,33	LS =>	7,36	MO com LS =>	13,69

CÂMARA MUNICIPAL DE ACARI/RN
CNPJ: 08.539.439/0001-07

					Valor do BDI =>	9,05	Valor com BDI =>		53,58	
4.3	Código	Banco	Descrição	Tipo	Und	Quant.	Valor Unit	Total		
Composição	94231	SINAPI	RUFO EM CHAPA DE AÇO GALVANIZADO NÚMERO 24, CORTE DE 25 CM, INCLUSO TRANSPORTE VERTICAL. AF_07/2019	COBE - COBERTURA	M	1,0000000	48,09	48,09		
Composição Auxiliar	88316	SINAPI	SERVENTE COM ENCARGOS COMPLEMENTARES	SEDI - SERVIÇOS DIVERSOS	H	0,2070000	20,78	4,30		
Composição Auxiliar	88323	SINAPI	TELHADISTA COM ENCARGOS COMPLEMENTARES	SEDI - SERVIÇOS DIVERSOS	H	0,1120000	23,81	2,66		
Composição Auxiliar	93281	SINAPI	GUINCHO ELÉTRICO DE COLUNA, CAPACIDADE 400 KG, COM MOTO FREIO, MOTOR TRIFÁSICO DE 1,25 CV - CHP DIURNO. AF_03/2016	CHOR - CUSTOS HORÁRIOS DE MÁQUINAS E EQUIPAMENTOS	CHP	0,0132000	25,84	0,34		
Composição Auxiliar	93282	SINAPI	GUINCHO ELÉTRICO DE COLUNA, CAPACIDADE 400 KG, COM MOTO FREIO, MOTOR TRIFÁSICO DE 1,25 CV - CHI DIURNO. AF_03/2016	CHOR - CUSTOS HORÁRIOS DE MÁQUINAS E EQUIPAMENTOS	CHI	0,0183000	24,87	0,45		
Insumo	00000142	SINAPI	SELANTE ELASTICO MONOCOMPONENTE A BASE DE POLIURETANO (PU) PARA JUNTAS DIVERSAS	Material	310ML	0,1980000	38,99	7,72		
Insumo	00005061	SINAPI	PREGO DE ACO POLIDO COM CABECA 18 X 27 (2 1/2 X 10)	Material	KG	0,0060000	22,00	0,13		
Insumo	00005104	SINAPI	REBITE DE REPUXO EM ALUMINIO VAZADO, DIAMETRO 3,2 X 8 MM DE COMPRIMENTO (1KG = 1025 UNIDADES)	Material	KG	0,0012000	59,60	0,07		
Insumo	00013388	SINAPI	SOLDA EM BARRA DE ESTANHO-CHUMBO 50/50	Material	KG	0,0450000	134,31	6,04		
Insumo	00040873	SINAPI	RUFO INTERNO/EXTERNO DE CHAPA DE ACO GALVANIZADA NUM 24, CORTE 25 CM	Material	M	1,0500000	25,13	26,38		
					MO sem LS =>	2,57	LS =>	2,98	MO com LS =>	5,55
					Valor do BDI =>	9,78	Valor com BDI =>		57,87	
4.4	Código	Banco	Descrição	Tipo	Und	Quant.	Valor Unit	Total		
Composição	98557	SINAPI	IMPERMEABILIZAÇÃO DE SUPERFÍCIE COM EMULSÃO ASFÁLTICA, 2 DEMÃOS. AF_09/2023	IMPE - IMPERMEABILIZAÇÕES E PROTEÇÕES DIVERSAS	m²	1,0000000	41,31	41,31		
Composição Auxiliar	88243	SINAPI	AJUDANTE ESPECIALIZADO COM ENCARGOS COMPLEMENTARES	SEDI - SERVIÇOS DIVERSOS	H	0,0969000	21,04	2,03		
Composição Auxiliar	88270	SINAPI	IMPERMEABILIZADOR COM ENCARGOS COMPLEMENTARES	SEDI - SERVIÇOS DIVERSOS	H	0,4299000	25,15	10,81		
Insumo	00000626	SINAPI	MANTA LIQUIDA DE BASE ASFALTICA MODIFICADA COM A ADICAO DE ELASTOMEROS DILUIDOS EM SOLVENTE ORGANICO, APLICACAO A FRIO (MEMBRANA IMPERMEABILIZANTE ASFALTICA)	Material	KG	1,5000000	18,98	28,47		
					MO sem LS =>	4,38	LS =>	5,09	MO com LS =>	9,47
					Valor do BDI =>	8,40	Valor com BDI =>		49,71	
4.5	Código	Banco	Descrição	Tipo	Und	Quant.	Valor Unit	Total		
Composição	94229	SINAPI	CALHA EM CHAPA DE AÇO GALVANIZADO NÚMERO 24, DESENVOLVIMENTO DE 100 CM, INCLUSO TRANSPORTE VERTICAL. AF_07/2019	COBE - COBERTURA	M	1,0000000	151,06	151,06		
Composição Auxiliar	88316	SINAPI	SERVENTE COM ENCARGOS COMPLEMENTARES	SEDI - SERVIÇOS DIVERSOS	H	0,6330000	20,78	13,15		

CÂMARA MUNICIPAL DE ACARI/RN
CNPJ: 08.539.439/0001-07

Composição Auxiliar	88323	SINAPI	TELHADISTA COM ENCARGOS COMPLEMENTARES	SEDI - SERVIÇOS DIVERSOS	H	0,5390000	23,81	12,83		
Composição Auxiliar	93281	SINAPI	GUINCHO ELÉTRICO DE COLUNA, CAPACIDADE 400 KG, COM MOTO FREIO, MOTOR TRIFÁSICO DE 1,25 CV - CHP DIURNO. AF_03/2016	CHOR - CUSTOS HORÁRIOS DE MÁQUINAS E EQUIPAMENTOS	CHP	0,0132000	25,84	0,34		
Composição Auxiliar	93282	SINAPI	GUINCHO ELÉTRICO DE COLUNA, CAPACIDADE 400 KG, COM MOTO FREIO, MOTOR TRIFÁSICO DE 1,25 CV - CHI DIURNO. AF_03/2016	CHOR - CUSTOS HORÁRIOS DE MÁQUINAS E EQUIPAMENTOS	CHI	0,0183000	24,87	0,45		
Insumo	00000142	SINAPI	SELANTE ELASTICO MONOCOMPONENTE A BASE DE POLIURETANO (PU) PARA JUNTAS DIVERSAS	Material	310ML	0,1610000	38,99	6,27		
Insumo	00005061	SINAPI	PREGO DE ACO POLIDO COM CABECA 18 X 27 (2 1/2 X 10)	Material	KG	0,0250000	22,00	0,55		
Insumo	00005104	SINAPI	REBITE DE REPUXO EM ALUMINIO VAZADO, DIAMETRO 3,2 X 8 MM DE COMPRIMENTO (1KG = 1025 UNIDADES)	Material	KG	0,0049000	59,60	0,29		
Insumo	00013388	SINAPI	SOLDA EM BARRA DE ESTANHO-CHUMBO 50/50	Material	KG	0,1800000	134,31	24,17		
Insumo	00040784	SINAPI	CALHA QUADRADA DE CHAPA DE ACO GALVANIZADA NUM 24, CORTE 100 CM	Material	M	1,0500000	88,59	93,01		
				MO sem LS =>		8,88	LS =>	10,32	MO com LS =>	19,20
				Valor do BDI =>		30,72	Valor com BDI =>			181,78

4.6	Código	Banco	Descrição	Tipo	Und	Quant.	Valor Unit	Total
Composição	010005	Próprio	CUMEEIRA PARA TELHA CERÂMICA EMBOÇADA COM ARGAMASSA HIDROFUGADA TRAÇO 1:2:9 (CIMENTO, CAL E AREIA) PARA TELHADOS COM ATÉ 2 ÁGUAS, INCLUSO TRANSPORTE VERTICAL. AF_07/2019	ASTU - ASSENTAMENTO DE TUBOS E PECAS	M	1,0000000	25,38	25,38
Composição Auxiliar	87337	SINAPI	ARGAMASSA TRAÇO 1:2:9 (EM VOLUME DE CIMENTO, CAL E AREIA MÉDIA ÚMIDA) PARA EMBOÇO/MASSA ÚNICA/ASSENTAMENTO DE ALVENARIA DE VEDAÇÃO, PREPARO MECÂNICO COM MISTURADOR DE EIXO HORIZONTAL DE 300 KG. AF_08/2019	SEDI - SERVIÇOS DIVERSOS	m³	0,0117000	435,13	5,09
Composição Auxiliar	88316	SINAPI	SERVENTE COM ENCARGOS COMPLEMENTARES	SEDI - SERVIÇOS DIVERSOS	H	0,2090000	20,78	4,34
Composição Auxiliar	88323	SINAPI	TELHADISTA COM ENCARGOS COMPLEMENTARES	SEDI - SERVIÇOS DIVERSOS	H	0,1640000	23,81	3,90
Composição Auxiliar	93281	SINAPI	GUINCHO ELÉTRICO DE COLUNA, CAPACIDADE 400 KG, COM MOTO FREIO, MOTOR TRIFÁSICO DE 1,25 CV - CHP DIURNO. AF_03/2016	CHOR - CUSTOS HORÁRIOS DE MÁQUINAS E EQUIPAMENTOS	CHP	0,0063000	25,84	0,16
Composição Auxiliar	93282	SINAPI	GUINCHO ELÉTRICO DE COLUNA, CAPACIDADE 400 KG, COM MOTO FREIO, MOTOR TRIFÁSICO DE 1,25 CV - CHI DIURNO. AF_03/2016	CHOR - CUSTOS HORÁRIOS DE MÁQUINAS E EQUIPAMENTOS	CHI	0,0087000	24,87	0,21
Composição Auxiliar	CP 101	Próprio	EMBOÇO OU MASSA ÚNICA EM ARGAMASSA HIDROFUGADA TRAÇO 1:2:8, PREPARO MANUAL, APLICADA MANUALMENTE EM PANOS CEGOS DE FACHADA (SEM PRESENÇA DE VÃOS), ESPESSURA DE 25 MM. AF_06/2014_ADAPTADA DE SINAPI 87794	ASTU - ASSENTAMENTO DE TUBOS E PECAS	M²	0,0117000	38,71	0,45
Insumo	00007181	SINAPI	CUMEEIRA PARA TELHA CERAMICA, COMPRIMENTO DE *41* CM, RENDIMENTO DE *3* TELHAS/M	Material	UN	3,0000000	2,39	7,17

CÂMARA MUNICIPAL DE ACARI/RN
CNPJ: 08.539.439/0001-07

Insumo	00000123	SINAPI	ADITIVO IMPERMEABILIZANTE DE PEGA NORMAL PARA ARGAMASSAS E CONCRETOS SEM ARMACAO, LIQUIDO E ISENTO DE CLORETOS	Material	L	0,5000000	8,13	4,06		
				MO sem LS =>		3,46	LS =>	4,02	MO com LS =>	7,48
				Valor do BDI =>		5,16		Valor com BDI =>		30,54
4.7	Código	Banco	Descrição	Tipo	Und	Quant.	Valor Unit	Total		
Composição	92553	SINAPI	FABRICAÇÃO E INSTALAÇÃO DE TESOURA INTEIRA EM MADEIRA NÃO APARELHADA, VÃO DE 11 M, PARA TELHA CERÂMICA OU DE CONCRETO, INCLUSO IÇAMENTO. AF_07/2019	COBE - COBERTURA	UN	1,0000000	3.077,55	3.077,55		
Composição Auxiliar	88239	SINAPI	AJUDANTE DE CARPINTEIRO COM ENCARGOS COMPLEMENTARES	SEDI - SERVIÇOS DIVERSOS	H	6,0530000	21,97	132,98		
Composição Auxiliar	88262	SINAPI	CARPINTEIRO DE FORMAS COM ENCARGOS COMPLEMENTARES	SEDI - SERVIÇOS DIVERSOS	H	26,2290000	24,04	630,54		
Composição Auxiliar	92262	SINAPI	INSTALAÇÃO DE TESOURA (INTEIRA OU MEIA), BIAPOIADA, EM MADEIRA NÃO APARELHADA, PARA VÃOS MAIORES OU IGUAIS A 10,0 M E MENORES QUE 12,0 M, INCLUSO IÇAMENTO. AF_07/2019	COBE - COBERTURA	UN	1,0000000	711,82	711,82		
Insumo	00004344	SINAPI	PARAFUSO FRANCES METRICO ZINCADO, DIAMETRO 12 MM, COMPRIMENTO 150 MM, COM PORCA SEXTAVADA E ARRUELA DE PRESSAO MEDIA	Material	UN	4,0000000	21,70	86,80		
Insumo	00004400	SINAPI	CAIBRO NAO APARELHADO, *6 X 8* CM, EM MACARANDUBA/MASSARANDUBA, ANGELIM OU EQUIVALENTE DA REGIAO - BRUTA	Material	M	10,0000000	24,67	246,70		
Insumo	00004415	SINAPI	SARRAFO NAO APARELHADO *2,5 X 5* CM, EM MACARANDUBA/MASSARANDUBA, ANGELIM, PEROBA-ROSA OU EQUIVALENTE DA REGIAO - BRUTA	Material	M	10,0000000	5,86	58,60		
Insumo	00004425	SINAPI	VIGA NAO APARELHADA *6 X 12* CM, EM MACARANDUBA/MASSARANDUBA, ANGELIM OU EQUIVALENTE DA REGIAO - BRUTA	Material	M	13,5000000	32,78	442,53		
Insumo	00004472	SINAPI	VIGA NAO APARELHADA *6 X 16* CM, EM MACARANDUBA/MASSARANDUBA, ANGELIM OU EQUIVALENTE DA REGIAO - BRUTA	Material	M	12,0000000	40,95	491,40		
Insumo	00006193	SINAPI	TABUA NAO APARELHADA *2,5 X 20* CM, EM MACARANDUBA/MASSARANDUBA, ANGELIM OU EQUIVALENTE DA REGIAO - BRUTA	Material	M	3,0000000	21,90	65,70		
Insumo	00021142	SINAPI	ESTRIBO COM PARAFUSO EM CHAPA DE FERRO FUNDIDO DE 2" X 3/16" X 35 CM, SECAO "U", PARA MADEIRAMENTO DE TELHADO	Material	UN	1,0000000	32,76	32,76		
Insumo	00039027	SINAPI	PREGO DE ACO POLIDO COM CABECA 19 X 36 (3 1/4 X 9)	Material	KG	3,5750000	22,36	79,93		
Insumo	00040623	SINAPI	CHAPA PARA EMENDA DE VIGA, EM ACO GROSSO, QUALIDADE ESTRUTURAL, BITOLA 3/16 ", E= 4,75 MM, 4 FUROS, LARGURA 45 MM, COMPRIMENTO 500 MM	Material	PAR	1,0000000	97,79	97,79		
				MO sem LS =>		372,56	LS =>	432,95	MO com LS =>	805,51
				Valor do BDI =>		625,97		Valor com BDI =>		3.703,52

CÂMARA MUNICIPAL DE ACARI/RN
CNPJ: 08.539.439/0001-07

4.8	Código	Banco	Descrição	Tipo	Und	Quant.	Valor Unit	Total		
Composição	010008	Próprio	TUBO PVC, SÉRIE R, ÁGUA PLUVIAL, DN 200 MM, FORNECIDO E INSTALADO EM CONDUTORES VERTICAIS DE ÁGUAS PLUVIAIS. AF_06/2022	ASTU - ASSENTAMENTO DE TUBOS E PECAS	M	1,0000000	70,96	70,96		
Composição Auxiliar	88248	SINAPI	AUXILIAR DE ENCANADOR OU BOMBEIRO HIDRÁULICO COM ENCARGOS COMPLEMENTARES	SEDI - SERVIÇOS DIVERSOS	H	0,1309000	21,47	2,81		
Composição Auxiliar	88267	SINAPI	ENCANADOR OU BOMBEIRO HIDRÁULICO COM ENCARGOS COMPLEMENTARES	SEDI - SERVIÇOS DIVERSOS	H	0,1309000	24,24	3,17		
Insumo	8819	ORSE	Tube pvc rígido branco p/esgoto predial d= 200mm	Material	m	1,0000000	64,83	64,83		
Insumo	00038383	SINAPI	LIXA D'AGUA EM FOLHA, GRAO 100	Material	UN	0,0730000	2,06	0,15		
					MO sem LS =>	2,07	LS =>	2,41	MO com LS =>	4,48
					Valor do BDI =>	14,43	Valor com BDI =>		85,39	
5.1	Código	Banco	Descrição	Tipo	Und	Quant.	Valor Unit	Total		
Composição	87894	SINAPI	CHAPISCO APLICADO EM ALVENARIA (SEM PRESENÇA DE VÃOS) E ESTRUTURAS DE CONCRETO DE FACHADA, COM COLHER DE PEDREIRO. ARGAMASSA TRAÇO 1:3 COM PREPARO EM BETONEIRA 400L. AF_10/2022	REVE - REVESTIMENTO E TRATAMENTO DE SUPERFÍCIES	m²	1,0000000	6,30	6,30		
Composição Auxiliar	87313	SINAPI	ARGAMASSA TRAÇO 1:3 (EM VOLUME DE CIMENTO E AREIA GROSSA ÚMIDA) PARA CHAPISCO CONVENCIONAL, PREPARO MECÂNICO COM BETONEIRA 400 L. AF_08/2019	SEDI - SERVIÇOS DIVERSOS	m³	0,0037000	499,45	1,84		
Composição Auxiliar	88309	SINAPI	PEDREIRO COM ENCARGOS COMPLEMENTARES	SEDI - SERVIÇOS DIVERSOS	H	0,1394000	25,15	3,50		
Composição Auxiliar	88316	SINAPI	SERVENTE COM ENCARGOS COMPLEMENTARES	SEDI - SERVIÇOS DIVERSOS	H	0,0465000	20,78	0,96		
					MO sem LS =>	1,66	LS =>	1,93	MO com LS =>	3,59
					Valor do BDI =>	1,28	Valor com BDI =>		7,58	
5.2	Código	Banco	Descrição	Tipo	Und	Quant.	Valor Unit	Total		
Composição	CP 101	Próprio	EMBOÇO OU MASSA ÚNICA EM ARGAMASSA HIDROFUGADA TRAÇO 1:2:8, PREPARO MANUAL, APLICADA MANUALMENTE EM PANOS CEGOS DE FACHADA (SEM PRESENÇA DE VÃOS), ESPESSURA DE 25 MM. AF_06/2014_ADAPTADA DE SINAPI 87794	ASTU - ASSENTAMENTO DE TUBOS E PECAS	M²	1,0000000	38,71	38,71		
Composição Auxiliar	88309	SINAPI	PEDREIRO COM ENCARGOS COMPLEMENTARES	SEDI - SERVIÇOS DIVERSOS	H	0,4000000	25,15	10,06		
Composição Auxiliar	88316	SINAPI	SERVENTE COM ENCARGOS COMPLEMENTARES	SEDI - SERVIÇOS DIVERSOS	H	0,4000000	20,78	8,31		
Composição Auxiliar	87369	SINAPI	ARGAMASSA TRAÇO 1:2:8 (EM VOLUME DE CIMENTO, CAL E AREIA MÉDIA ÚMIDA) PARA EMBOÇO/MASSA ÚNICA/ASSENTAMENTO DE ALVENARIA DE VEDAÇÃO, PREPARO MANUAL. AF_08/2019	SEDI - SERVIÇOS DIVERSOS	m³	0,0293000	555,85	16,28		
Insumo	00000123	SINAPI	ADITIVO IMPERMEABILIZANTE DE PEGA NORMAL PARA ARGAMASSAS E CONCRETOS SEM ARMACAO, LIQUIDO E ISENTO DE CLORETOS	Material	L	0,5000000	8,13	4,06		

CÂMARA MUNICIPAL DE ACARI/RN
CNPJ: 08.539.439/0001-07

MO sem LS => 8,32 LS => 9,66 MO com LS => 17,98

Valor do BDI => 7,87 Valor com BDI => 46,58

6.1.1	Código	Banco	Descrição	Tipo	Und	Quant.	Valor Unit	Total
Composição	88415	SINAPI	APLICAÇÃO MANUAL DE FUNDO SELADOR ACRÍLICO EM PAREDES EXTERNAS DE CASAS. AF_06/2014	PINT - PINTURAS	m²	1,0000000	2,72	2,72
Composição Auxiliar	88310	SINAPI	PINTOR COM ENCARGOS COMPLEMENTARES	SEDI - SERVIÇOS DIVERSOS	H	0,0540000	27,91	1,50
Composição Auxiliar	88316	SINAPI	SERVENTE COM ENCARGOS COMPLEMENTARES	SEDI - SERVIÇOS DIVERSOS	H	0,0140000	20,78	0,29
Insumo	00006085	SINAPI	SELADOR ACRILICO OPACO PREMIUM INTERIOR/EXTERIOR	Material	L	0,1600000	5,83	0,93

MO sem LS => 0,59 LS => 0,68 MO com LS => 1,27

Valor do BDI => 0,55 Valor com BDI => 3,27

6.1.2	Código	Banco	Descrição	Tipo	Und	Quant.	Valor Unit	Total
Composição	88497	SINAPI	EMASSAMENTO COM MASSA LÁTEX, APLICAÇÃO EM PAREDE, DUAS DEMÃOS, LIXAMENTO MANUAL. AF_04/2023	PINT - PINTURAS	m²	1,0000000	14,91	14,91
Composição Auxiliar	88310	SINAPI	PINTOR COM ENCARGOS COMPLEMENTARES	SEDI - SERVIÇOS DIVERSOS	H	0,3610000	27,91	10,07
Composição Auxiliar	88316	SINAPI	SERVENTE COM ENCARGOS COMPLEMENTARES	SEDI - SERVIÇOS DIVERSOS	H	0,1203000	20,78	2,49
Insumo	00003767	SINAPI	LIXA EM FOLHA PARA PAREDE OU MADEIRA, NUMERO 120, COR VERMELHA	Material	UN	0,0802000	0,58	0,04
Insumo	00043626	SINAPI	MASSA CORRIDA PARA SUPERFICIES DE AMBIENTES INTERNOS	Material	KG	1,3389000	1,73	2,31

MO sem LS => 4,12 LS => 4,78 MO com LS => 8,90

Valor do BDI => 3,03 Valor com BDI => 17,94

6.1.3	Código	Banco	Descrição	Tipo	Und	Quant.	Valor Unit	Total
Composição	88489	SINAPI	PINTURA LÁTEX ACRÍLICA PREMIUM, APLICAÇÃO MANUAL EM PAREDES, DUAS DEMÃOS. AF_04/2023	PINT - PINTURAS	m²	1,0000000	11,82	11,82
Composição Auxiliar	88310	SINAPI	PINTOR COM ENCARGOS COMPLEMENTARES	SEDI - SERVIÇOS DIVERSOS	H	0,1631000	27,91	4,55
Composição Auxiliar	88316	SINAPI	SERVENTE COM ENCARGOS COMPLEMENTARES	SEDI - SERVIÇOS DIVERSOS	H	0,0544000	20,78	1,13
Insumo	00007356	SINAPI	TINTA LATEX ACRILICA PREMIUM, COR BRANCO FOSCO	Material	L	0,2285000	26,88	6,14

MO sem LS => 1,85 LS => 2,16 MO com LS => 4,01

Valor do BDI => 2,40 Valor com BDI => 14,22

6.2.1	Código	Banco	Descrição	Tipo	Und	Quant.	Valor Unit	Total
Composição	2344	ORSE	Preparo de superfície com lixamento de paredes e tetos	Tratamentos de Superfícies	m²	1,0000000	4,04	4,04
Composição Auxiliar	88310	SINAPI	PINTOR COM ENCARGOS COMPLEMENTARES	SEDI - SERVIÇOS DIVERSOS	H	0,1400000	27,91	3,90
Insumo	00003767	SINAPI	LIXA EM FOLHA PARA PAREDE OU MADEIRA, NUMERO 120, COR VERMELHA	Material	UN	0,2500000	0,58	0,14

CÂMARA MUNICIPAL DE ACARI/RN
CNPJ: 08.539.439/0001-07

MO sem LS => 1,28 LS => 1,49 MO com LS => 2,77

Valor do BDI => 0,82 Valor com BDI => 4,86

6.3.1	Código	Banco	Descrição	Tipo	Und	Quant.	Valor Unit	Total
Composição	88484	SINAPI	FUNDO SELADOR ACRÍLICO, APLICAÇÃO MANUAL EM TETO, UMA DEMÃO. AF_04/2023	PINT - PINTURAS	m²	1,0000000	4,19	4,19
Composição Auxiliar	88310	SINAPI	PINTOR COM ENCARGOS COMPLEMENTARES	SEDI - SERVIÇOS DIVERSOS	H	0,0927000	27,91	2,58
Composição Auxiliar	88316	SINAPI	SERVENTE COM ENCARGOS COMPLEMENTARES	SEDI - SERVIÇOS DIVERSOS	H	0,0309000	20,78	0,64
Insumo	00006085	SINAPI	SELADOR ACRILICO OPACO PREMIUM INTERIOR/EXTERIOR	Material	L	0,1666000	5,83	0,97

MO sem LS => 1,05 LS => 1,23 MO com LS => 2,28

Valor do BDI => 0,85 Valor com BDI => 5,04

6.3.2	Código	Banco	Descrição	Tipo	Und	Quant.	Valor Unit	Total
Composição	88496	SINAPI	EMASSAMENTO COM MASSA LÁTEX, APLICAÇÃO EM TETO, DUAS DEMÃOS, LIXAMENTO MANUAL. AF_04/2023	PINT - PINTURAS	m²	1,0000000	28,18	28,18
Composição Auxiliar	88310	SINAPI	PINTOR COM ENCARGOS COMPLEMENTARES	SEDI - SERVIÇOS DIVERSOS	H	0,7419000	27,91	20,70
Composição Auxiliar	88316	SINAPI	SERVENTE COM ENCARGOS COMPLEMENTARES	SEDI - SERVIÇOS DIVERSOS	H	0,2473000	20,78	5,13
Insumo	00003767	SINAPI	LIXA EM FOLHA PARA PAREDE OU MADEIRA, NUMERO 120, COR VERMELHA	Material	UN	0,0802000	0,58	0,04
Insumo	00043626	SINAPI	MASSA CORRIDA PARA SUPERFICIES DE AMBIENTES INTERNOS	Material	KG	1,3389000	1,73	2,31

MO sem LS => 8,46 LS => 9,84 MO com LS => 18,30

Valor do BDI => 5,73 Valor com BDI => 33,91

6.3.2	Código	Banco	Descrição	Tipo	Und	Quant.	Valor Unit	Total
Composição	88488	SINAPI	PINTURA LÁTEX ACRÍLICA PREMIUM, APLICAÇÃO MANUAL EM TETO, DUAS DEMÃOS. AF_04/2023	PINT - PINTURAS	m²	1,0000000	14,04	14,04
Composição Auxiliar	88310	SINAPI	PINTOR COM ENCARGOS COMPLEMENTARES	SEDI - SERVIÇOS DIVERSOS	H	0,2270000	27,91	6,33
Composição Auxiliar	88316	SINAPI	SERVENTE COM ENCARGOS COMPLEMENTARES	SEDI - SERVIÇOS DIVERSOS	H	0,0757000	20,78	1,57
Insumo	00007356	SINAPI	TINTA LATEX ACRILICA PREMIUM, COR BRANCO FOSCO	Material	L	0,2285000	26,88	6,14

MO sem LS => 2,59 LS => 3,00 MO com LS => 5,59

Valor do BDI => 2,85 Valor com BDI => 16,89

6.4.1	Código	Banco	Descrição	Tipo	Und	Quant.	Valor Unit	Total
Composição	102488	SINAPI	PREPARO DO PISO CIMENTADO PARA PINTURA - LIXAMENTO E LIMPEZA. AF_05/2021	PINT - PINTURAS	m²	1,0000000	0,90	0,90
Composição Auxiliar	88316	SINAPI	SERVENTE COM ENCARGOS COMPLEMENTARES	SEDI - SERVIÇOS DIVERSOS	H	0,0400000	20,78	0,83

CÂMARA MUNICIPAL DE ACARI/RN
CNPJ: 08.539.439/0001-07

Composição Auxiliar	95276	SINAPI	POLIDORA DE PISO (POLITRIZ), PESO DE 100KG, DIÂMETRO 450 MM, MOTOR ELÉTRICO, POTÊNCIA 4 HP - CHP DIURNO. AF_05/2023	CHOR - CUSTOS HORÁRIOS DE MÁQUINAS E EQUIPAMENTOS	CHP	0,0119000	3,08	0,03		
Composição Auxiliar	95277	SINAPI	POLIDORA DE PISO (POLITRIZ), PESO DE 100KG, DIÂMETRO 450 MM, MOTOR ELÉTRICO, POTÊNCIA 4 HP - CHI DIURNO. AF_05/2023	CHOR - CUSTOS HORÁRIOS DE MÁQUINAS E EQUIPAMENTOS	CHI	0,0841000	0,50	0,04		
				MO sem LS =>		0,26	LS =>	0,31	MO com LS =>	0,57
				Valor do BDI =>		0,18			Valor com BDI =>	1,08

6.4.2	Código	Banco	Descrição	Tipo	Und	Quant.	Valor Unit	Total		
Composição	010006	Próprio	PINTURA COM TINTA RESINA ACRILICA PREMIUM INCOLOR P/ PEDRA ORNAMENTAL EM RELEVO EM 3 DEMÃOS	ASTU - ASSENTAMENTO DE TUBOS E PECAS	M²	1,0000000	13,95	13,95		
Composição Auxiliar	88310	SINAPI	PINTOR COM ENCARGOS COMPLEMENTARES	SEDI - SERVIÇOS DIVERSOS	H	0,2500000	27,91	6,97		
Insumo	00007350	SINAPI	TINTA/RESINA ACRILICA PREMIUM PARA CERAMICA, PEDRAS E OUTROS	Material	L	0,1800000	38,80	6,98		
				MO sem LS =>		2,29	LS =>	2,67	MO com LS =>	4,96
				Valor do BDI =>		2,83			Valor com BDI =>	16,78

7.1	Código	Banco	Descrição	Tipo	Und	Quant.	Valor Unit	Total		
Composição	96113	SINAPI	FORRO EM PLACAS DE GESSO, PARA AMBIENTES COMERCIAIS. AF_08/2023_PS	REVE - REVESTIMENTO E TRATAMENTO DE SUPERFÍCIES	m²	1,0000000	46,24	46,24		
Composição Auxiliar	88269	SINAPI	GESSEIRO COM ENCARGOS COMPLEMENTARES	SEDI - SERVIÇOS DIVERSOS	H	0,7867000	24,95	19,62		
Composição Auxiliar	88316	SINAPI	SERVEnte COM ENCARGOS COMPLEMENTARES	SEDI - SERVIÇOS DIVERSOS	H	0,4522000	20,78	9,39		
Insumo	00000345	SINAPI	ARAME GALVANIZADO 18 BWG, D = 1,24MM (0,009 KG/M)	Material	KG	0,0217000	35,66	0,77		
Insumo	00003315	SINAPI	GEsso EM PO PARA REVESTIMENTOS/MOLDURAS/SANCAS E USO GERAL	Material	KG	1,8127000	0,94	1,70		
Insumo	00004812	SINAPI	PLACA DE GESSO PARA FORRO, *60 X 60* CM, ESPESSURA DE 12 MM (SEM COLOCACAO)	Material	m²	1,0414000	13,19	13,73		
Insumo	00020250	SINAPI	SISAL EM FIBRA / ESTOPA SISAL PARA GESSO	Material	KG	0,0078000	24,99	0,19		
Insumo	00040547	SINAPI	PARAFUSO ZINCADO, AUTOBROCANTE, FLANGEADO, 4,2 MM X 19 MM	Material	CENTO	0,0293000	28,91	0,84		
				MO sem LS =>		9,76	LS =>	11,35	MO com LS =>	21,11
				Valor do BDI =>		9,40			Valor com BDI =>	55,64

7.2	Código	Banco	Descrição	Tipo	Und	Quant.	Valor Unit	Total
Composição	96120	SINAPI	ACABAMENTOS PARA FORRO (MOLDURA DE GESSO). AF_08/2023	REVE - REVESTIMENTO E TRATAMENTO DE SUPERFÍCIES	M	1,0000000	3,06	3,06
Composição Auxiliar	88269	SINAPI	GESSEIRO COM ENCARGOS COMPLEMENTARES	SEDI - SERVIÇOS DIVERSOS	H	0,0454000	24,95	1,13
Composição Auxiliar	88316	SINAPI	SERVEnte COM ENCARGOS COMPLEMENTARES	SEDI - SERVIÇOS DIVERSOS	H	0,0261000	20,78	0,54
Insumo	00003315	SINAPI	GEsso EM PO PARA REVESTIMENTOS/MOLDURAS/SANCAS E USO GERAL	Material	KG	0,3643000	0,94	0,34

CÂMARA MUNICIPAL DE ACARI/RN
CNPJ: 08.539.439/0001-07

Insumo	00004812	SINAPI	PLACA DE GESSO PARA FORRO, *60 X 60* CM, ESPESSURA DE 12 MM (SEM COLOCACAO)	Material	m²	0,0750000	13,19	0,98		
Insumo	00005066	SINAPI	PREGO DE AÇO POLIDO COM CABECA 12 X 12	Material	KG	0,0015000	29,49	0,04		
Insumo	00020250	SINAPI	SISAL EM FIBRA / ESTOPA SISAL PARA GESSO	Material	KG	0,0016000	24,99	0,03		
				MO sem LS =>		0,56	LS =>	0,65	MO com LS =>	1,21
				Valor do BDI =>		0,62			Valor com BDI =>	3,68

8.1	Código	Banco	Descrição	Tipo	Und	Quant.	Valor Unit	Total		
Composição	4512	ORSE	Restauro - Injeção de resina epoxi	Restauro	m	1,0000000	467,04	467,04		
Composição Auxiliar	88309	SINAPI	PEDREIRO COM ENCARGOS COMPLEMENTARES	SEDI - SERVIÇOS DIVERSOS	H	1,2000000	25,15	30,18		
Composição Auxiliar	88316	SINAPI	SERVENTE COM ENCARGOS COMPLEMENTARES	SEDI - SERVIÇOS DIVERSOS	H	1,2000000	20,78	24,93		
Insumo	3099	ORSE	Resina à base de epóxi, HV/SV 427 (p/restauro)	Material	kg	0,9500000	390,92	371,37		
Insumo	4176	ORSE	Bicos e calafate	Equipamento	un	4,0000000	10,14	40,56		
				MO sem LS =>		18,43	LS =>	21,41	MO com LS =>	39,84
				Valor do BDI =>		94,99			Valor com BDI =>	562,03

8.2	Código	Banco	Descrição	Tipo	Und	Quant.	Valor Unit	Total		
Composição	72101	SINAPI	REVISAO GERAL DE TELHADOS DE TELHAS CERAMICAS	COBE - COBERTURA	m²	1,0000000	8,61	8,61		
Composição Auxiliar	88316	SINAPI	SERVENTE COM ENCARGOS COMPLEMENTARES	SEDI - SERVIÇOS DIVERSOS	H	0,3000000	20,78	6,23		
Composição Auxiliar	88323	SINAPI	TELHADISTA COM ENCARGOS COMPLEMENTARES	SEDI - SERVIÇOS DIVERSOS	H	0,1000000	23,81	2,38		
				MO sem LS =>		2,82	LS =>	3,27	MO com LS =>	6,09
				Valor do BDI =>		1,75			Valor com BDI =>	10,36

8.3	Código	Banco	Descrição	Tipo	Und	Quant.	Valor Unit	Total
Composição	94201	SINAPI	TELHAMENTO COM TELHA CERÂMICA CAPA-CANAL, TIPO COLONIAL, COM ATÉ 2 ÁGUAS, INCLUSO TRANSPORTE VERTICAL. AF_07/2019	COBE - COBERTURA	m²	1,0000000	39,12	39,12
Composição Auxiliar	88316	SINAPI	SERVENTE COM ENCARGOS COMPLEMENTARES	SEDI - SERVIÇOS DIVERSOS	H	0,3990000	20,78	8,29
Composição Auxiliar	88323	SINAPI	TELHADISTA COM ENCARGOS COMPLEMENTARES	SEDI - SERVIÇOS DIVERSOS	H	0,1330000	23,81	3,16
Composição Auxiliar	93281	SINAPI	GUINCHO ELÉTRICO DE COLUNA, CAPACIDADE 400 KG, COM MOTO FREIO, MOTOR TRIFÁSICO DE 1,25 CV - CHP DIURNO. AF_03/2016	CHOR - CUSTOS HORÁRIOS DE MÁQUINAS E EQUIPAMENTOS	CHP	0,0372000	25,84	0,96
Composição Auxiliar	93282	SINAPI	GUINCHO ELÉTRICO DE COLUNA, CAPACIDADE 400 KG, COM MOTO FREIO, MOTOR TRIFÁSICO DE 1,25 CV - CHI DIURNO. AF_03/2016	CHOR - CUSTOS HORÁRIOS DE MÁQUINAS E EQUIPAMENTOS	CHI	0,0516000	24,87	1,28

CÂMARA MUNICIPAL DE ACARI/RN
CNPJ: 08.539.439/0001-07

Insumo	00007173	SINAPI	TELHA DE BARRO / CERAMICA, NAO ESMALTADA, TIPO COLONIAL, CANAL, PLAN, PAULISTA, COMPRIMENTO DE *44 A 50* CM, RENDIMENTO DE COBERTURA DE *26* TELHAS/M2	Material	MIL	0,0275000	925,00	25,43	
				MO sem LS =>	4,53	LS =>	5,27	MO com LS =>	9,80
				Valor do BDI =>	7,95	Valor com BDI =>		47,07	

9.1	Código	Banco	Descrição	Tipo	Und	Quant.	Valor Unit	Total	
Composição	9537	SINAPI	LIMPEZA FINAL DA OBRA	SEDI - SERVIÇOS DIVERSOS	m²	1,0000000	2,90	2,90	
Composição Auxiliar	88316	SINAPI	SERVENTE COM ENCARGOS COMPLEMENTARES	SEDI - SERVIÇOS DIVERSOS	H	0,1400000	20,78	2,90	
				MO sem LS =>	0,93	LS =>	1,09	MO com LS =>	2,02
				Valor do BDI =>	0,58	Valor com BDI =>		3,48	

Composições Auxiliares

	Código	Banco	Descrição	Tipo	Und	Quant.	Valor Unit	Total	
Composição	88239	SINAPI	AJUDANTE DE CARPINTEIRO COM ENCARGOS COMPLEMENTARES	SEDI - SERVIÇOS DIVERSOS	H	1,0000000	21,97	21,97	
Composição Auxiliar	95309	SINAPI	CURSO DE CAPACITAÇÃO PARA AJUDANTE DE CARPINTEIRO (ENCARGOS COMPLEMENTARES) - HORISTA	SEDI - SERVIÇOS DIVERSOS	H	1,0000000	0,26	0,26	
Insumo	00006117	SINAPI	CARPINTEIRO AUXILIAR (HORISTA)	Mão de Obra	H	1,0000000	15,43	15,43	
Insumo	00037370	SINAPI	ALIMENTACAO - HORISTA (COLETADO CAIXA - ENCARGOS COMPLEMENTARES)	Material	H	1,0000000	2,40	2,40	
Insumo	00037371	SINAPI	TRANSPORTE - HORISTA (COLETADO CAIXA - ENCARGOS COMPLEMENTARES)	Material	H	1,0000000	0,58	0,58	
Insumo	00037372	SINAPI	EXAMES - HORISTA (COLETADO CAIXA - ENCARGOS COMPLEMENTARES)	Material	H	1,0000000	1,34	1,34	
Insumo	00037373	SINAPI	SEGURO - HORISTA (COLETADO CAIXA - ENCARGOS COMPLEMENTARES)	Material	H	1,0000000	0,04	0,04	
Insumo	00043459	SINAPI	FERRAMENTAS - FAMILIA CARPINTEIRO DE FORMAS - HORISTA (ENCARGOS COMPLEMENTARES - COLETADO CAIXA)	Material	H	1,0000000	0,49	0,49	
Insumo	00043483	SINAPI	EPI - FAMILIA CARPINTEIRO DE FORMAS - HORISTA (ENCARGOS COMPLEMENTARES - COLETADO CAIXA)	Material	H	1,0000000	1,43	1,43	
				MO sem LS =>	7,26	LS =>	8,43	MO com LS =>	15,69
				Valor do BDI =>	4,46	Valor com BDI =>		26,43	

	Código	Banco	Descrição	Tipo	Und	Quant.	Valor Unit	Total
Composição	88243	SINAPI	AJUDANTE ESPECIALIZADO COM ENCARGOS COMPLEMENTARES	SEDI - SERVIÇOS DIVERSOS	H	1,0000000	21,04	21,04
Composição Auxiliar	95313	SINAPI	CURSO DE CAPACITAÇÃO PARA AJUDANTE ESPECIALIZADO (ENCARGOS COMPLEMENTARES) - HORISTA	SEDI - SERVIÇOS DIVERSOS	H	1,0000000	0,19	0,19
Insumo	00000242	SINAPI	AJUDANTE ESPECIALIZADO (HORISTA)	Mão de Obra	H	1,0000000	14,55	14,55

CÂMARA MUNICIPAL DE ACARI/RN
CNPJ: 08.539.439/0001-07

Insumo	00037370	SINAPI	ALIMENTACAO - HORISTA (COLETADO CAIXA - ENCARGOS COMPLEMENTARES)	Material	H	1,0000000	2,40	2,40
Insumo	00037371	SINAPI	TRANSPORTE - HORISTA (COLETADO CAIXA - ENCARGOS COMPLEMENTARES)	Material	H	1,0000000	0,58	0,58
Insumo	00037372	SINAPI	EXAMES - HORISTA (COLETADO CAIXA - ENCARGOS COMPLEMENTARES)	Material	H	1,0000000	1,34	1,34
Insumo	00037373	SINAPI	SEGURO - HORISTA (COLETADO CAIXA - ENCARGOS COMPLEMENTARES)	Material	H	1,0000000	0,04	0,04
Insumo	00043467	SINAPI	FERRAMENTAS - FAMILIA SERVENTE - HORISTA (ENCARGOS COMPLEMENTARES - COLETADO CAIXA)	Material	H	1,0000000	0,61	0,61
Insumo	00043491	SINAPI	EPI - FAMILIA SERVENTE - HORISTA (ENCARGOS COMPLEMENTARES - COLETADO CAIXA)	Material	H	1,0000000	1,33	1,33

MO sem LS => 6,82 LS => 7,92 MO com LS => 14,74

Valor do BDI => 4,27 Valor com BDI => 25,31

	Código	Banco	Descrição	Tipo	Und	Quant.	Valor Unit	Total
Composição	87369	SINAPI	ARGAMASSA TRAÇO 1:2:8 (EM VOLUME DE CIMENTO, CAL E AREIA MÉDIA ÚMIDA) PARA EMBOÇO/MASSA ÚNICA/ASSENTAMENTO DE ALVENARIA DE VEDAÇÃO, PREPARO MANUAL. AF_08/2019	SEDI - SERVIÇOS DIVERSOS	m³	1,0000000	555,85	555,85
Composição Auxiliar	88316	SINAPI	SERVENTE COM ENCARGOS COMPLEMENTARES	SEDI - SERVIÇOS DIVERSOS	H	11,1000000	20,78	230,65
Insumo	00000370	SINAPI	AREIA MEDIA - POSTO JAZIDA/FORNECEDOR (RETIRADO NA JAZIDA, SEM TRANSPORTE)	Material	m³	1,1400000	95,00	108,30
Insumo	00001106	SINAPI	CAL HIDRATADA CH-I PARA ARGAMASSAS	Material	KG	171,1300000	0,48	82,14
Insumo	00001379	SINAPI	CIMENTO PORTLAND COMPOSTO CP II-32	Material	KG	192,5200000	0,70	134,76

MO sem LS => 74,34 LS => 86,38 MO com LS => 160,72

Valor do BDI => 113,05 Valor com BDI => 668,90

	Código	Banco	Descrição	Tipo	Und	Quant.	Valor Unit	Total
Composição	87337	SINAPI	ARGAMASSA TRAÇO 1:2:9 (EM VOLUME DE CIMENTO, CAL E AREIA MÉDIA ÚMIDA) PARA EMBOÇO/MASSA ÚNICA/ASSENTAMENTO DE ALVENARIA DE VEDAÇÃO, PREPARO MECÂNICO COM MISTURADOR DE EIXO HORIZONTAL DE 300 KG. AF_08/2019	SEDI - SERVIÇOS DIVERSOS	m³	1,0000000	435,13	435,13
Composição Auxiliar	88377	SINAPI	OPERADOR DE BETONEIRA ESTACIONÁRIA/MISTURADOR COM ENCARGOS COMPLEMENTARES	SEDI - SERVIÇOS DIVERSOS	H	4,8800000	24,65	120,29
Composição Auxiliar	88386	SINAPI	MISTURADOR DE ARGAMASSA, EIXO HORIZONTAL, CAPACIDADE DE MISTURA 300 KG, MOTOR ELÉTRICO POTÊNCIA 5 CV - CHP DIURNO. AF_05/2023	CHOR - CUSTOS HORÁRIOS DE MÁQUINAS E EQUIPAMENTOS	CHP	1,1400000	4,64	5,28
Composição Auxiliar	88392	SINAPI	MISTURADOR DE ARGAMASSA, EIXO HORIZONTAL, CAPACIDADE DE MISTURA 300 KG, MOTOR ELÉTRICO POTÊNCIA 5 CV - CHI DIURNO. AF_05/2023	CHOR - CUSTOS HORÁRIOS DE MÁQUINAS E EQUIPAMENTOS	CHI	3,7400000	0,96	3,59
Insumo	00000370	SINAPI	AREIA MEDIA - POSTO JAZIDA/FORNECEDOR (RETIRADO NA JAZIDA, SEM TRANSPORTE)	Material	m³	1,1600000	95,00	110,20

CÂMARA MUNICIPAL DE ACARI/RN
CNPJ: 08.539.439/0001-07

Insumo	00001106	SINAPI	CAL HIDRATADA CH-I PARA ARGAMASSAS	Material	KG	154,4600000	0,48	74,14	
Insumo	00001379	SINAPI	CIMENTO PORTLAND COMPOSTO CP II-32	Material	KG	173,7700000	0,70	121,63	
				MO sem LS =>	43,83	LS =>	50,93	MO com LS =>	94,76
				Valor do BDI =>	88,50	Valor com BDI =>		523,63	

	Código	Banco	Descrição	Tipo	Und	Quant.	Valor Unit	Total	
Composição	87313	SINAPI	ARGAMASSA TRAÇO 1:3 (EM VOLUME DE CIMENTO E AREIA GROSSA ÚMIDA) PARA CHAPISCO CONVENCIONAL, PREPARO MECÂNICO COM BETONEIRA 400 L. AF_08/2019	SEDI - SERVIÇOS DIVERSOS	m³	1,0000000	499,45	499,45	
Composição Auxiliar	88377	SINAPI	OPERADOR DE BETONEIRA ESTACIONÁRIA/MISTURADOR COM ENCARGOS COMPLEMENTARES	SEDI - SERVIÇOS DIVERSOS	H	4,3200000	24,65	106,48	
Composição Auxiliar	88830	SINAPI	BETONEIRA CAPACIDADE NOMINAL DE 400 L, CAPACIDADE DE MISTURA 280 L, MOTOR ELÉTRICO TRIFÁSICO POTÊNCIA DE 2 CV, SEM CARREGADOR - CHP DIURNO. AF_05/2023	CHOR - CUSTOS HORÁRIOS DE MÁQUINAS E EQUIPAMENTOS	CHP	1,0100000	1,81	1,82	
Composição Auxiliar	88831	SINAPI	BETONEIRA CAPACIDADE NOMINAL DE 400 L, CAPACIDADE DE MISTURA 280 L, MOTOR ELÉTRICO TRIFÁSICO POTÊNCIA DE 2 CV, SEM CARREGADOR - CHI DIURNO. AF_05/2023	CHOR - CUSTOS HORÁRIOS DE MÁQUINAS E EQUIPAMENTOS	CHI	3,3100000	0,36	1,19	
Insumo	00000367	SINAPI	AREIA GROSSA - POSTO JAZIDA/FORNECEDOR (RETIRADO NA JAZIDA, SEM TRANSPORTE)	Material	m³	0,9500000	96,24	91,42	
Insumo	00001379	SINAPI	CIMENTO PORTLAND COMPOSTO CP II-32	Material	KG	426,4900000	0,70	298,54	
				MO sem LS =>	38,80	LS =>	45,09	MO com LS =>	83,89
				Valor do BDI =>	101,58	Valor com BDI =>		601,03	

	Código	Banco	Descrição	Tipo	Und	Quant.	Valor Unit	Total
Composição	88248	SINAPI	AUXILIAR DE ENCANADOR OU BOMBEIRO HIDRÁULICO COM ENCARGOS COMPLEMENTARES	SEDI - SERVIÇOS DIVERSOS	H	1,0000000	21,47	21,47
Composição Auxiliar	95317	SINAPI	CURSO DE CAPACITAÇÃO PARA AUXILIAR DE ENCANADOR OU BOMBEIRO HIDRÁULICO (ENCARGOS COMPLEMENTARES) - HORISTA	SEDI - SERVIÇOS DIVERSOS	H	1,0000000	0,31	0,31
Insumo	00000246	SINAPI	AUXILIAR DE ENCANADOR OU BOMBEIRO HIDRAULICO (HORISTA)	Mão de Obra	H	1,0000000	15,43	15,43
Insumo	00037370	SINAPI	ALIMENTAÇÃO - HORISTA (COLETADO CAIXA - ENCARGOS COMPLEMENTARES)	Material	H	1,0000000	2,40	2,40
Insumo	00037371	SINAPI	TRANSPORTE - HORISTA (COLETADO CAIXA - ENCARGOS COMPLEMENTARES)	Material	H	1,0000000	0,58	0,58
Insumo	00037372	SINAPI	EXAMES - HORISTA (COLETADO CAIXA - ENCARGOS COMPLEMENTARES)	Material	H	1,0000000	1,34	1,34
Insumo	00037373	SINAPI	SEGURO - HORISTA (COLETADO CAIXA - ENCARGOS COMPLEMENTARES)	Material	H	1,0000000	0,04	0,04
Insumo	00043461	SINAPI	FERRAMENTAS - FAMILIA ENCANADOR - HORISTA (ENCARGOS COMPLEMENTARES - COLETADO CAIXA)	Material	H	1,0000000	0,31	0,31
Insumo	00043485	SINAPI	EPI - FAMILIA ENCANADOR - HORISTA (ENCARGOS COMPLEMENTARES - COLETADO CAIXA)	Material	H	1,0000000	1,06	1,06

CÂMARA MUNICIPAL DE ACARI/RN
CNPJ: 08.539.439/0001-07

MO sem LS => 7,28 LS => 8,46 MO com LS => 15,74

Valor do BDI => 4,36 Valor com BDI => 25,83

	Código	Banco	Descrição	Tipo	Und	Quant.	Valor Unit	Total
Composição	88831	SINAPI	BETONEIRA CAPACIDADE NOMINAL DE 400 L, CAPACIDADE DE MISTURA 280 L, MOTOR ELÉTRICO TRIFÁSICO POTÊNCIA DE 2 CV, SEM CARREGADOR - CHI DIURNO. AF_05/2023	CHOR - CUSTOS HORÁRIOS DE MÁQUINAS E EQUIPAMENTOS	CHI	1,0000000	0,36	0,36
Composição Auxiliar	88826	SINAPI	BETONEIRA CAPACIDADE NOMINAL DE 400 L, CAPACIDADE DE MISTURA 280 L, MOTOR ELÉTRICO TRIFÁSICO POTÊNCIA DE 2 CV, SEM CARREGADOR - DEPRECIAÇÃO. AF_05/2023	CHOR - CUSTOS HORÁRIOS DE MÁQUINAS E EQUIPAMENTOS	H	1,0000000	0,29	0,29
Composição Auxiliar	88827	SINAPI	BETONEIRA CAPACIDADE NOMINAL DE 400 L, CAPACIDADE DE MISTURA 280 L, MOTOR ELÉTRICO TRIFÁSICO POTÊNCIA DE 2 CV, SEM CARREGADOR - JUROS. AF_05/2023	CHOR - CUSTOS HORÁRIOS DE MÁQUINAS E EQUIPAMENTOS	H	1,0000000	0,07	0,07

MO sem LS => 0,00 LS => 0,00 MO com LS => 0,00

Valor do BDI => 0,07 Valor com BDI => 0,43

	Código	Banco	Descrição	Tipo	Und	Quant.	Valor Unit	Total
Composição	88830	SINAPI	BETONEIRA CAPACIDADE NOMINAL DE 400 L, CAPACIDADE DE MISTURA 280 L, MOTOR ELÉTRICO TRIFÁSICO POTÊNCIA DE 2 CV, SEM CARREGADOR - CHP DIURNO. AF_05/2023	CHOR - CUSTOS HORÁRIOS DE MÁQUINAS E EQUIPAMENTOS	CHP	1,0000000	1,81	1,81
Composição Auxiliar	88826	SINAPI	BETONEIRA CAPACIDADE NOMINAL DE 400 L, CAPACIDADE DE MISTURA 280 L, MOTOR ELÉTRICO TRIFÁSICO POTÊNCIA DE 2 CV, SEM CARREGADOR - DEPRECIAÇÃO. AF_05/2023	CHOR - CUSTOS HORÁRIOS DE MÁQUINAS E EQUIPAMENTOS	H	1,0000000	0,29	0,29
Composição Auxiliar	88827	SINAPI	BETONEIRA CAPACIDADE NOMINAL DE 400 L, CAPACIDADE DE MISTURA 280 L, MOTOR ELÉTRICO TRIFÁSICO POTÊNCIA DE 2 CV, SEM CARREGADOR - JUROS. AF_05/2023	CHOR - CUSTOS HORÁRIOS DE MÁQUINAS E EQUIPAMENTOS	H	1,0000000	0,07	0,07
Composição Auxiliar	88828	SINAPI	BETONEIRA CAPACIDADE NOMINAL DE 400 L, CAPACIDADE DE MISTURA 280 L, MOTOR ELÉTRICO TRIFÁSICO POTÊNCIA DE 2 CV, SEM CARREGADOR - MANUTENÇÃO. AF_05/2023	CHOR - CUSTOS HORÁRIOS DE MÁQUINAS E EQUIPAMENTOS	H	1,0000000	0,34	0,34
Composição Auxiliar	88829	SINAPI	BETONEIRA CAPACIDADE NOMINAL DE 400 L, CAPACIDADE DE MISTURA 280 L, MOTOR ELÉTRICO TRIFÁSICO POTÊNCIA DE 2 CV, SEM CARREGADOR - MATERIAIS NA OPERAÇÃO. AF_05/2023	CHOR - CUSTOS HORÁRIOS DE MÁQUINAS E EQUIPAMENTOS	H	1,0000000	1,11	1,11

MO sem LS => 0,00 LS => 0,00 MO com LS => 0,00

Valor do BDI => 0,36 Valor com BDI => 2,17

	Código	Banco	Descrição	Tipo	Und	Quant.	Valor Unit	Total
Composição	88826	SINAPI	BETONEIRA CAPACIDADE NOMINAL DE 400 L, CAPACIDADE DE MISTURA 280 L, MOTOR ELÉTRICO TRIFÁSICO POTÊNCIA DE 2 CV, SEM CARREGADOR - DEPRECIAÇÃO. AF_05/2023	CHOR - CUSTOS HORÁRIOS DE MÁQUINAS E EQUIPAMENTOS	H	1,0000000	0,29	0,29

CÂMARA MUNICIPAL DE ACARI/RN
CNPJ: 08.539.439/0001-07

Insumo	00010535	SINAPI	BETONEIRA CAPACIDADE NOMINAL 400 L, CAPACIDADE DE MISTURA 280 L, MOTOR ELETRICO TRIFASICO 220/380 V POTENCIA 2 CV, SEM CARREGADOR	Equipamento	UN	0,0000600	4.890,00	0,29
				MO sem LS =>		0,00	LS =>	0,00
							MO com LS =>	0,00
				Valor do BDI =>		0,05	Valor com BDI =>	0,34
Composição	Código	Banco	Descrição	Tipo	Und	Quant.	Valor Unit	Total
	88827	SINAPI	BETONEIRA CAPACIDADE NOMINAL DE 400 L, CAPACIDADE DE MISTURA 280 L, MOTOR ELÉTRICO TRIFÁSICO POTÊNCIA DE 2 CV, SEM CARREGADOR - JUROS. AF_05/2023	CHOR - CUSTOS HORÁRIOS DE MÁQUINAS E EQUIPAMENTOS	H	1,0000000	0,07	0,07
Insumo	00010535	SINAPI	BETONEIRA CAPACIDADE NOMINAL 400 L, CAPACIDADE DE MISTURA 280 L, MOTOR ELETRICO TRIFASICO 220/380 V POTENCIA 2 CV, SEM CARREGADOR	Equipamento	UN	0,0000148	4.890,00	0,07
				MO sem LS =>		0,00	LS =>	0,00
							MO com LS =>	0,00
				Valor do BDI =>		0,01	Valor com BDI =>	0,08
Composição	Código	Banco	Descrição	Tipo	Und	Quant.	Valor Unit	Total
	88828	SINAPI	BETONEIRA CAPACIDADE NOMINAL DE 400 L, CAPACIDADE DE MISTURA 280 L, MOTOR ELÉTRICO TRIFÁSICO POTÊNCIA DE 2 CV, SEM CARREGADOR - MANUTENÇÃO. AF_05/2023	CHOR - CUSTOS HORÁRIOS DE MÁQUINAS E EQUIPAMENTOS	H	1,0000000	0,34	0,34
Insumo	00010535	SINAPI	BETONEIRA CAPACIDADE NOMINAL 400 L, CAPACIDADE DE MISTURA 280 L, MOTOR ELETRICO TRIFASICO 220/380 V POTENCIA 2 CV, SEM CARREGADOR	Equipamento	UN	0,0000700	4.890,00	0,34
				MO sem LS =>		0,00	LS =>	0,00
							MO com LS =>	0,00
				Valor do BDI =>		0,06	Valor com BDI =>	0,40
Composição	Código	Banco	Descrição	Tipo	Und	Quant.	Valor Unit	Total
	88829	SINAPI	BETONEIRA CAPACIDADE NOMINAL DE 400 L, CAPACIDADE DE MISTURA 280 L, MOTOR ELÉTRICO TRIFÁSICO POTÊNCIA DE 2 CV, SEM CARREGADOR - MATERIAIS NA OPERAÇÃO. AF_05/2023	CHOR - CUSTOS HORÁRIOS DE MÁQUINAS E EQUIPAMENTOS	H	1,0000000	1,11	1,11
Insumo	00002705	SINAPI	ENERGIA ELETRICA ATE 2000 KWH INDUSTRIAL, SEM DEMANDA	Franquia	KWH	1,2512000	0,89	1,11
				MO sem LS =>		0,00	LS =>	0,00
							MO com LS =>	0,00
				Valor do BDI =>		0,22	Valor com BDI =>	1,33
Composição	Código	Banco	Descrição	Tipo	Und	Quant.	Valor Unit	Total
	88262	SINAPI	CARPINTEIRO DE FORMAS COM ENCARGOS COMPLEMENTARES	SEDI - SERVIÇOS DIVERSOS	H	1,0000000	24,04	24,04
Composição Auxiliar	95330	SINAPI	CURSO DE CAPACITAÇÃO PARA CARPINTEIRO DE FÔRMAS (ENCARGOS COMPLEMENTARES) - HORISTA	SEDI - SERVIÇOS DIVERSOS	H	1,0000000	0,23	0,23
Insumo	00001213	SINAPI	CARPINTEIRO DE FORMAS (HORISTA)	Mão de Obra	H	1,0000000	17,53	17,53
Insumo	00037370	SINAPI	ALIMENTACAO - HORISTA (COLETADO CAIXA - ENCARGOS COMPLEMENTARES)	Material	H	1,0000000	2,40	2,40

CÂMARA MUNICIPAL DE ACARI/RN
CNPJ: 08.539.439/0001-07

Insumo	00037371	SINAPI	TRANSPORTE - HORISTA (COLETADO CAIXA - ENCARGOS COMPLEMENTARES)	Material	H	1,0000000	0,58	0,58
Insumo	00037372	SINAPI	EXAMES - HORISTA (COLETADO CAIXA - ENCARGOS COMPLEMENTARES)	Material	H	1,0000000	1,34	1,34
Insumo	00037373	SINAPI	SEGURO - HORISTA (COLETADO CAIXA - ENCARGOS COMPLEMENTARES)	Material	H	1,0000000	0,04	0,04
Insumo	00043459	SINAPI	FERRAMENTAS - FAMILIA CARPINTEIRO DE FORMAS - HORISTA (ENCARGOS COMPLEMENTARES - COLETADO CAIXA)	Material	H	1,0000000	0,49	0,49
Insumo	00043483	SINAPI	EPI - FAMILIA CARPINTEIRO DE FORMAS - HORISTA (ENCARGOS COMPLEMENTARES - COLETADO CAIXA)	Material	H	1,0000000	1,43	1,43

MO sem LS => 8,21 LS => 9,55 MO com LS => 17,76
Valor do BDI => 4,88 Valor com BDI => 28,92

	Código	Banco	Descrição	Tipo	Und	Quant.	Valor Unit	Total
Composição	95309	SINAPI	CURSO DE CAPACITAÇÃO PARA AJUDANTE DE CARPINTEIRO (ENCARGOS COMPLEMENTARES) - HORISTA	SEDI - SERVIÇOS DIVERSOS	H	1,0000000	0,26	0,26
Insumo	00006117	SINAPI	CARPINTEIRO AUXILIAR (HORISTA)	Mão de Obra	H	0,0169900	15,43	0,26

MO sem LS => 0,12 LS => 0,14 MO com LS => 0,26
Valor do BDI => 0,05 Valor com BDI => 0,31

	Código	Banco	Descrição	Tipo	Und	Quant.	Valor Unit	Total
Composição	95313	SINAPI	CURSO DE CAPACITAÇÃO PARA AJUDANTE ESPECIALIZADO (ENCARGOS COMPLEMENTARES) - HORISTA	SEDI - SERVIÇOS DIVERSOS	H	1,0000000	0,19	0,19
Insumo	00000242	SINAPI	AJUDANTE ESPECIALIZADO (HORISTA)	Mão de Obra	H	0,0132800	14,55	0,19

MO sem LS => 0,09 LS => 0,10 MO com LS => 0,19
Valor do BDI => 0,03 Valor com BDI => 0,22

	Código	Banco	Descrição	Tipo	Und	Quant.	Valor Unit	Total
Composição	95317	SINAPI	CURSO DE CAPACITAÇÃO PARA AUXILIAR DE ENCANADOR OU BOMBEIRO HIDRÁULICO (ENCARGOS COMPLEMENTARES) - HORISTA	SEDI - SERVIÇOS DIVERSOS	H	1,0000000	0,31	0,31
Insumo	00000246	SINAPI	AUXILIAR DE ENCANADOR OU BOMBEIRO HIDRAULICO (HORISTA)	Mão de Obra	H	0,0207000	15,43	0,31

MO sem LS => 0,14 LS => 0,17 MO com LS => 0,31
Valor do BDI => 0,06 Valor com BDI => 0,37

	Código	Banco	Descrição	Tipo	Und	Quant.	Valor Unit	Total
Composição	95330	SINAPI	CURSO DE CAPACITAÇÃO PARA CARPINTEIRO DE FÔRMAS (ENCARGOS COMPLEMENTARES) - HORISTA	SEDI - SERVIÇOS DIVERSOS	H	1,0000000	0,23	0,23
Insumo	00001213	SINAPI	CARPINTEIRO DE FORMAS (HORISTA)	Mão de Obra	H	0,0132800	17,53	0,23

MO sem LS => 0,11 LS => 0,12 MO com LS => 0,23
Valor do BDI => 0,04 Valor com BDI => 0,27

CÂMARA MUNICIPAL DE ACARI/RN
CNPJ: 08.539.439/0001-07

	Código	Banco	Descrição	Tipo	Und	Quant.	Valor Unit	Total		
Composição	95335	SINAPI	CURSO DE CAPACITAÇÃO PARA ENCANADOR OU BOMBEIRO HIDRÁULICO (ENCARGOS COMPLEMENTARES) - HORISTA	SEDI - SERVIÇOS DIVERSOS	H	1,0000000	0,37	0,37		
Insumo	00002696	SINAPI	ENCANADOR OU BOMBEIRO HIDRAULICO (HORISTA)	Mão de Obra	H	0,0207000	18,14	0,37		
				MO sem LS =>		0,17	LS =>	0,20	MO com LS =>	0,37
				Valor do BDI =>		0,07		Valor com BDI =>		0,44
Composição	95415	SINAPI	CURSO DE CAPACITAÇÃO PARA ENGENHEIRO CIVIL DE OBRA JÚNIOR (ENCARGOS COMPLEMENTARES) - MENSALISTA	SEDI - SERVIÇOS DIVERSOS	MES	1,0000000	261,56	261,56		
Insumo	00040811	SINAPI	ENGENHEIRO CIVIL DE OBRA JUNIOR (MENSALISTA)	Mão de Obra	MES	0,0127100	20.579,31	261,56		
				MO sem LS =>		120,97	LS =>	140,59	MO com LS =>	261,56
				Valor do BDI =>		53,20		Valor com BDI =>		314,76
Composição	95337	SINAPI	CURSO DE CAPACITAÇÃO PARA GESSEIRO (ENCARGOS COMPLEMENTARES) - HORISTA	SEDI - SERVIÇOS DIVERSOS	H	1,0000000	0,24	0,24		
Insumo	00012872	SINAPI	GESSEIRO (HORISTA)	Mão de Obra	H	0,0132800	18,29	0,24		
				MO sem LS =>		0,11	LS =>	0,13	MO com LS =>	0,24
				Valor do BDI =>		0,04		Valor com BDI =>		0,28
Composição	95338	SINAPI	CURSO DE CAPACITAÇÃO PARA IMPERMEABILIZADOR (ENCARGOS COMPLEMENTARES) - HORISTA	SEDI - SERVIÇOS DIVERSOS	H	1,0000000	0,44	0,44		
Insumo	00012873	SINAPI	IMPERMEABILIZADOR (HORISTA)	Mão de Obra	H	0,0244200	18,29	0,44		
				MO sem LS =>		0,20	LS =>	0,24	MO com LS =>	0,44
				Valor do BDI =>		0,08		Valor com BDI =>		0,52
Composição	95389	SINAPI	CURSO DE CAPACITAÇÃO PARA OPERADOR DE BETONEIRA ESTACIONÁRIA/MISTURADOR (ENCARGOS COMPLEMENTARES) - HORISTA	SEDI - SERVIÇOS DIVERSOS	H	1,0000000	0,18	0,18		
Insumo	00037666	SINAPI	OPERADOR DE BETONEIRA ESTACIONARIA / MISTURADOR (HORISTA)	Mão de Obra	H	0,0095700	19,24	0,18		
				MO sem LS =>		0,08	LS =>	0,10	MO com LS =>	0,18
				Valor do BDI =>		0,03		Valor com BDI =>		0,21
Composição	95358	SINAPI	CURSO DE CAPACITAÇÃO PARA OPERADOR DE GUINCHO (ENCARGOS COMPLEMENTARES) - HORISTA	SEDI - SERVIÇOS DIVERSOS	H	1,0000000	0,35	0,35		
Insumo	00004253	SINAPI	OPERADOR DE GUINCHO OU GUINCHEIRO (HORISTA)	Mão de Obra	H	0,0188500	18,93	0,35		

CÂMARA MUNICIPAL DE ACARI/RN
CNPJ: 08.539.439/0001-07

MO sem LS => 0,16 LS => 0,19 MO com LS => 0,35

Valor do BDI => 0,07 Valor com BDI => 0,42

	Código	Banco	Descrição	Tipo	Und	Quant.	Valor Unit	Total
Composição	95359	SINAPI	CURSO DE CAPACITAÇÃO PARA OPERADOR DE GUINDASTE (ENCARGOS COMPLEMENTARES) - HORISTA	SEDI - SERVIÇOS DIVERSOS	H	1,0000000	0,65	0,65
Insumo	00004254	SINAPI	OPERADOR DE GUINDASTE (HORISTA)	Mão de Obra	H	0,0188500	34,98	0,65

MO sem LS => 0,30 LS => 0,35 MO com LS => 0,65

Valor do BDI => 0,13 Valor com BDI => 0,78

	Código	Banco	Descrição	Tipo	Und	Quant.	Valor Unit	Total
Composição	95361	SINAPI	CURSO DE CAPACITAÇÃO PARA OPERADOR DE MARTELETE OU MARTELETEIRO (ENCARGOS COMPLEMENTARES) - HORISTA	SEDI - SERVIÇOS DIVERSOS	H	1,0000000	0,21	0,21
Insumo	00004257	SINAPI	OPERADOR DE MARTELETE OU MARTELETEIRO (HORISTA)	Mão de Obra	H	0,0095700	21,98	0,21

MO sem LS => 0,10 LS => 0,11 MO com LS => 0,21

Valor do BDI => 0,04 Valor com BDI => 0,25

	Código	Banco	Descrição	Tipo	Und	Quant.	Valor Unit	Total
Composição	95371	SINAPI	CURSO DE CAPACITAÇÃO PARA PEDREIRO (ENCARGOS COMPLEMENTARES) - HORISTA	SEDI - SERVIÇOS DIVERSOS	H	1,0000000	0,44	0,44
Insumo	00004750	SINAPI	PEDREIRO (HORISTA)	Mão de Obra	H	0,0244200	18,29	0,44

MO sem LS => 0,20 LS => 0,24 MO com LS => 0,44

Valor do BDI => 0,08 Valor com BDI => 0,52

	Código	Banco	Descrição	Tipo	Und	Quant.	Valor Unit	Total
Composição	95372	SINAPI	CURSO DE CAPACITAÇÃO PARA PINTOR (ENCARGOS COMPLEMENTARES) - HORISTA	SEDI - SERVIÇOS DIVERSOS	H	1,0000000	0,33	0,33
Insumo	00004783	SINAPI	PINTOR (HORISTA)	Mão de Obra	H	0,0169900	19,52	0,33

MO sem LS => 0,15 LS => 0,18 MO com LS => 0,33

Valor do BDI => 0,06 Valor com BDI => 0,39

	Código	Banco	Descrição	Tipo	Und	Quant.	Valor Unit	Total
Composição	95378	SINAPI	CURSO DE CAPACITAÇÃO PARA SERVENTE (ENCARGOS COMPLEMENTARES) - HORISTA	SEDI - SERVIÇOS DIVERSOS	H	1,0000000	0,34	0,34
Insumo	00006111	SINAPI	SERVENTE DE OBRAS (HORISTA)	Mão de Obra	H	0,0244200	14,14	0,34

MO sem LS => 0,16 LS => 0,18 MO com LS => 0,34

Valor do BDI => 0,06 Valor com BDI => 0,40

	Código	Banco	Descrição	Tipo	Und	Quant.	Valor Unit	Total
Composição	95385	SINAPI	CURSO DE CAPACITAÇÃO PARA TELHADISTA (ENCARGOS COMPLEMENTARES) - HORISTA	SEDI - SERVIÇOS DIVERSOS	H	1,0000000	0,22	0,22

CÂMARA MUNICIPAL DE ACARI/RN
CNPJ: 08.539.439/0001-07

Insumo	00012869	SINAPI	TELHADOR (HORISTA)	Mão de Obra	H	0,0132800	17,31	0,22	
				MO sem LS =>		0,10	LS =>	0,12 MO com LS =>	0,22
				Valor do BDI =>		0,04	Valor com BDI =>		0,26

	Código	Banco	Descrição	Tipo	Und	Quant.	Valor Unit	Total	
Composição	88267	SINAPI	ENCANADOR OU BOMBEIRO HIDRÁULICO COM ENCARGOS COMPLEMENTARES	SEDI - SERVIÇOS DIVERSOS	H	1,0000000	24,24	24,24	
Composição Auxiliar	95335	SINAPI	CURSO DE CAPACITAÇÃO PARA ENCANADOR OU BOMBEIRO HIDRÁULICO (ENCARGOS COMPLEMENTARES) - HORISTA	SEDI - SERVIÇOS DIVERSOS	H	1,0000000	0,37	0,37	
Insumo	00002696	SINAPI	ENCANADOR OU BOMBEIRO HIDRAULICO (HORISTA)	Mão de Obra	H	1,0000000	18,14	18,14	
Insumo	00037370	SINAPI	ALIMENTACAO - HORISTA (COLETADO CAIXA - ENCARGOS COMPLEMENTARES)	Material	H	1,0000000	2,40	2,40	
Insumo	00037371	SINAPI	TRANSPORTE - HORISTA (COLETADO CAIXA - ENCARGOS COMPLEMENTARES)	Material	H	1,0000000	0,58	0,58	
Insumo	00037372	SINAPI	EXAMES - HORISTA (COLETADO CAIXA - ENCARGOS COMPLEMENTARES)	Material	H	1,0000000	1,34	1,34	
Insumo	00037373	SINAPI	SEGURO - HORISTA (COLETADO CAIXA - ENCARGOS COMPLEMENTARES)	Material	H	1,0000000	0,04	0,04	
Insumo	00043461	SINAPI	FERRAMENTAS - FAMILIA ENCANADOR - HORISTA (ENCARGOS COMPLEMENTARES - COLETADO CAIXA)	Material	H	1,0000000	0,31	0,31	
Insumo	00043485	SINAPI	EPI - FAMILIA ENCANADOR - HORISTA (ENCARGOS COMPLEMENTARES - COLETADO CAIXA)	Material	H	1,0000000	1,06	1,06	
				MO sem LS =>		8,56	LS =>	9,95 MO com LS =>	18,51
				Valor do BDI =>		4,93	Valor com BDI =>		29,17

	Código	Banco	Descrição	Tipo	Und	Quant.	Valor Unit	Total	
Composição	93565	SINAPI	ENGENHEIRO CIVIL DE OBRA JUNIOR COM ENCARGOS COMPLEMENTARES	SEDI - SERVIÇOS DIVERSOS	MES	1,0000000	21.242,78	21.242,78	
Composição Auxiliar	95415	SINAPI	CURSO DE CAPACITAÇÃO PARA ENGENHEIRO CIVIL DE OBRA JÚNIOR (ENCARGOS COMPLEMENTARES) - MENSALISTA	SEDI - SERVIÇOS DIVERSOS	MES	1,0000000	261,56	261,56	
Insumo	00040811	SINAPI	ENGENHEIRO CIVIL DE OBRA JUNIOR (MENSALISTA)	Mão de Obra	MES	1,0000000	20.579,31	20.579,31	
Insumo	00040863	SINAPI	EXAMES - MENSALISTA (COLETADO CAIXA - ENCARGOS COMPLEMENTARES)	Material	MES	1,0000000	252,08	252,08	
Insumo	00040864	SINAPI	SEGURO - MENSALISTA (COLETADO CAIXA - ENCARGOS COMPLEMENTARES)	Material	MES	1,0000000	7,31	7,31	
Insumo	00043474	SINAPI	FERRAMENTAS - FAMILIA ENGENHEIRO CIVIL - MENSALISTA (ENCARGOS COMPLEMENTARES - COLETADO CAIXA)	Material	MES	1,0000000	2,29	2,29	
Insumo	00043498	SINAPI	EPI - FAMILIA ENGENHEIRO CIVIL - MENSALISTA (ENCARGOS COMPLEMENTARES - COLETADO CAIXA)	Material	MES	1,0000000	140,23	140,23	
				MO sem LS =>		9.639,18	LS =>	11.201,69 MO com LS =>	20.840,87
				Valor do BDI =>		4.320,78	Valor com BDI =>		25.563,56

	Código	Banco	Descrição	Tipo	Und	Quant.	Valor Unit	Total
--	--------	-------	-----------	------	-----	--------	------------	-------

CÂMARA MUNICIPAL DE ACARI/RN
CNPJ: 08.539.439/0001-07

Composição	88269	SINAPI	GESSEIRO COM ENCARGOS COMPLEMENTARES	SEDI - SERVIÇOS DIVERSOS	H	1,0000000	24,95	24,95		
Composição Auxiliar	95337	SINAPI	CURSO DE CAPACITAÇÃO PARA GESSEIRO (ENCARGOS COMPLEMENTARES) - HORISTA	SEDI - SERVIÇOS DIVERSOS	H	1,0000000	0,24	0,24		
Insumo	00012872	SINAPI	GESSEIRO (HORISTA)	Mão de Obra	H	1,0000000	18,29	18,29		
Insumo	00037370	SINAPI	ALIMENTACAO - HORISTA (COLETADO CAIXA - ENCARGOS COMPLEMENTARES)	Material	H	1,0000000	2,40	2,40		
Insumo	00037371	SINAPI	TRANSPORTE - HORISTA (COLETADO CAIXA - ENCARGOS COMPLEMENTARES)	Material	H	1,0000000	0,58	0,58		
Insumo	00037372	SINAPI	EXAMES - HORISTA (COLETADO CAIXA - ENCARGOS COMPLEMENTARES)	Material	H	1,0000000	1,34	1,34		
Insumo	00037373	SINAPI	SEGURO - HORISTA (COLETADO CAIXA - ENCARGOS COMPLEMENTARES)	Material	H	1,0000000	0,04	0,04		
Insumo	00043465	SINAPI	FERRAMENTAS - FAMILIA PEDREIRO - HORISTA (ENCARGOS COMPLEMENTARES - COLETADO CAIXA)	Material	H	1,0000000	0,82	0,82		
Insumo	00043489	SINAPI	EPI - FAMILIA PEDREIRO - HORISTA (ENCARGOS COMPLEMENTARES - COLETADO CAIXA)	Material	H	1,0000000	1,24	1,24		
				MO sem LS =>		8,57	LS =>	9,96	MO com LS =>	18,53
				Valor do BDI =>		5,07		Valor com BDI =>		30,02

	Código	Banco	Descrição	Tipo	Und	Quant.	Valor Unit	Total		
Composição	93282	SINAPI	GUINCHO ELÉTRICO DE COLUNA, CAPACIDADE 400 KG, COM MOTO FREIO, MOTOR TRIFÁSICO DE 1,25 CV - CHI DIURNO. AF_03/2016	CHOR - CUSTOS HORÁRIOS DE MÁQUINAS E EQUIPAMENTOS	CHI	1,0000000	24,87	24,87		
Composição Auxiliar	88295	SINAPI	OPERADOR DE GUINCHO COM ENCARGOS COMPLEMENTARES	SEDI - SERVIÇOS DIVERSOS	H	1,0000000	24,51	24,51		
Composição Auxiliar	93277	SINAPI	GUINCHO ELÉTRICO DE COLUNA, CAPACIDADE 400 KG, COM MOTO FREIO, MOTOR TRIFÁSICO DE 1,25 CV - DEPRECIÇÃO. AF_03/2016	CHOR - CUSTOS HORÁRIOS DE MÁQUINAS E EQUIPAMENTOS	H	1,0000000	0,30	0,30		
Composição Auxiliar	93278	SINAPI	GUINCHO ELÉTRICO DE COLUNA, CAPACIDADE 400 KG, COM MOTO FREIO, MOTOR TRIFÁSICO DE 1,25 CV - JUROS. AF_03/2016	CHOR - CUSTOS HORÁRIOS DE MÁQUINAS E EQUIPAMENTOS	H	1,0000000	0,06	0,06		
				MO sem LS =>		8,92	LS =>	10,36	MO com LS =>	19,28
				Valor do BDI =>		5,05		Valor com BDI =>		29,92

	Código	Banco	Descrição	Tipo	Und	Quant.	Valor Unit	Total
Composição	93281	SINAPI	GUINCHO ELÉTRICO DE COLUNA, CAPACIDADE 400 KG, COM MOTO FREIO, MOTOR TRIFÁSICO DE 1,25 CV - CHP DIURNO. AF_03/2016	CHOR - CUSTOS HORÁRIOS DE MÁQUINAS E EQUIPAMENTOS	CHP	1,0000000	25,84	25,84
Composição Auxiliar	88295	SINAPI	OPERADOR DE GUINCHO COM ENCARGOS COMPLEMENTARES	SEDI - SERVIÇOS DIVERSOS	H	1,0000000	24,51	24,51
Composição Auxiliar	93277	SINAPI	GUINCHO ELÉTRICO DE COLUNA, CAPACIDADE 400 KG, COM MOTO FREIO, MOTOR TRIFÁSICO DE 1,25 CV - DEPRECIÇÃO. AF_03/2016	CHOR - CUSTOS HORÁRIOS DE MÁQUINAS E EQUIPAMENTOS	H	1,0000000	0,30	0,30
Composição Auxiliar	93278	SINAPI	GUINCHO ELÉTRICO DE COLUNA, CAPACIDADE 400 KG, COM MOTO FREIO, MOTOR TRIFÁSICO DE 1,25 CV - JUROS. AF_03/2016	CHOR - CUSTOS HORÁRIOS DE MÁQUINAS E EQUIPAMENTOS	H	1,0000000	0,06	0,06

CÂMARA MUNICIPAL DE ACARI/RN
CNPJ: 08.539.439/0001-07

Composição Auxiliar	93279	SINAPI	GUINCHO ELÉTRICO DE COLUNA, CAPACIDADE 400 KG, COM MOTO FREIO, MOTOR TRIFÁSICO DE 1,25 CV - MANUTENÇÃO. AF_03/2016	CHOR - CUSTOS HORÁRIOS DE MÁQUINAS E EQUIPAMENTOS	H	1,0000000	0,28	0,28		
Composição Auxiliar	93280	SINAPI	GUINCHO ELÉTRICO DE COLUNA, CAPACIDADE 400 KG, COM MOTO FREIO, MOTOR TRIFÁSICO DE 1,25 CV - MATERIAIS NA OPERAÇÃO. AF_03/2016	CHOR - CUSTOS HORÁRIOS DE MÁQUINAS E EQUIPAMENTOS	H	1,0000000	0,69	0,69		
				MO sem LS =>		8,92	LS =>	10,36	MO com LS =>	19,28
				Valor do BDI =>		5,25		Valor com BDI =>		31,09

	Código	Banco	Descrição	Tipo	Und	Quant.	Valor Unit	Total		
Composição	93277	SINAPI	GUINCHO ELÉTRICO DE COLUNA, CAPACIDADE 400 KG, COM MOTO FREIO, MOTOR TRIFÁSICO DE 1,25 CV - DEPRECIAÇÃO. AF_03/2016	CHOR - CUSTOS HORÁRIOS DE MÁQUINAS E EQUIPAMENTOS	H	1,0000000	0,30	0,30		
Insumo	00036487	SINAPI	GUINCHO ELETRICO DE COLUNA, CAPACIDADE 400 KG, COM MOTO FREIO, MOTOR TRIFASICO DE 1,25 CV	Equipamento	UN	0,0000640	4.712,28	0,30		
				MO sem LS =>		0,00	LS =>	0,00	MO com LS =>	0,00
				Valor do BDI =>		0,06		Valor com BDI =>		0,36

	Código	Banco	Descrição	Tipo	Und	Quant.	Valor Unit	Total		
Composição	93278	SINAPI	GUINCHO ELÉTRICO DE COLUNA, CAPACIDADE 400 KG, COM MOTO FREIO, MOTOR TRIFÁSICO DE 1,25 CV - JUROS. AF_03/2016	CHOR - CUSTOS HORÁRIOS DE MÁQUINAS E EQUIPAMENTOS	H	1,0000000	0,06	0,06		
Insumo	00036487	SINAPI	GUINCHO ELETRICO DE COLUNA, CAPACIDADE 400 KG, COM MOTO FREIO, MOTOR TRIFASICO DE 1,25 CV	Equipamento	UN	0,0000148	4.712,28	0,06		
				MO sem LS =>		0,00	LS =>	0,00	MO com LS =>	0,00
				Valor do BDI =>		0,01		Valor com BDI =>		0,07

	Código	Banco	Descrição	Tipo	Und	Quant.	Valor Unit	Total		
Composição	93279	SINAPI	GUINCHO ELÉTRICO DE COLUNA, CAPACIDADE 400 KG, COM MOTO FREIO, MOTOR TRIFÁSICO DE 1,25 CV - MANUTENÇÃO. AF_03/2016	CHOR - CUSTOS HORÁRIOS DE MÁQUINAS E EQUIPAMENTOS	H	1,0000000	0,28	0,28		
Insumo	00036487	SINAPI	GUINCHO ELETRICO DE COLUNA, CAPACIDADE 400 KG, COM MOTO FREIO, MOTOR TRIFASICO DE 1,25 CV	Equipamento	UN	0,0000600	4.712,28	0,28		
				MO sem LS =>		0,00	LS =>	0,00	MO com LS =>	0,00
				Valor do BDI =>		0,05		Valor com BDI =>		0,33

	Código	Banco	Descrição	Tipo	Und	Quant.	Valor Unit	Total		
Composição	93280	SINAPI	GUINCHO ELÉTRICO DE COLUNA, CAPACIDADE 400 KG, COM MOTO FREIO, MOTOR TRIFÁSICO DE 1,25 CV - MATERIAIS NA OPERAÇÃO. AF_03/2016	CHOR - CUSTOS HORÁRIOS DE MÁQUINAS E EQUIPAMENTOS	H	1,0000000	0,69	0,69		
Insumo	00002705	SINAPI	ENERGIA ELETRICA ATE 2000 KWH INDUSTRIAL, SEM DEMANDA	Franquia	KWH	0,7800000	0,89	0,69		
				MO sem LS =>		0,00	LS =>	0,00	MO com LS =>	0,00
				Valor do BDI =>		0,14		Valor com BDI =>		0,83

	Código	Banco	Descrição	Tipo	Und	Quant.	Valor Unit	Total
--	--------	-------	-----------	------	-----	--------	------------	-------

CÂMARA MUNICIPAL DE ACARI/RN
CNPJ: 08.539.439/0001-07

Composição	93288	SINAPI	GUINDASTE HIDRÁULICO AUTOPROPELIDO, COM LANÇA TELESCÓPICA 40 M, CAPACIDADE MÁXIMA 60 T, POTÊNCIA 260 KW - CHI DIURNO. AF_03/2016	CHOR - CUSTOS HORÁRIOS DE MÁQUINAS E EQUIPAMENTOS	CHI	1,0000000	185,54	185,54		
Composição Auxiliar	88296	SINAPI	OPERADOR DE GUINDASTE COM ENCARGOS COMPLEMENTARES	SEDI - SERVIÇOS DIVERSOS	H	1,0000000	40,86	40,86		
Composição Auxiliar	93283	SINAPI	GUINDASTE HIDRÁULICO AUTOPROPELIDO, COM LANÇA TELESCÓPICA 40 M, CAPACIDADE MÁXIMA 60 T, POTÊNCIA 260 KW - DEPRECIÇÃO. AF_03/2016	CHOR - CUSTOS HORÁRIOS DE MÁQUINAS E EQUIPAMENTOS	H	1,0000000	96,78	96,78		
Composição Auxiliar	93284	SINAPI	GUINDASTE HIDRÁULICO AUTOPROPELIDO, COM LANÇA TELESCÓPICA 40 M, CAPACIDADE MÁXIMA 60 T, POTÊNCIA 260 KW - JUROS. AF_03/2016	CHOR - CUSTOS HORÁRIOS DE MÁQUINAS E EQUIPAMENTOS	H	1,0000000	34,11	34,11		
Composição Auxiliar	93296	SINAPI	GUINDASTE HIDRÁULICO AUTOPROPELIDO, COM LANÇA TELESCÓPICA 40 M, CAPACIDADE MÁXIMA 60 T, POTÊNCIA 260 KW - IMPOSTOS E SEGUROS. AF_03/2016	CHOR - CUSTOS HORÁRIOS DE MÁQUINAS E EQUIPAMENTOS	H	1,0000000	13,79	13,79		
				MO sem LS =>		16,48	LS =>	19,15	MO com LS =>	35,63
				Valor do BDI =>		37,73		Valor com BDI =>		223,27

	Código	Banco	Descrição	Tipo	Und	Quant.	Valor Unit	Total		
Composição	93287	SINAPI	GUINDASTE HIDRÁULICO AUTOPROPELIDO, COM LANÇA TELESCÓPICA 40 M, CAPACIDADE MÁXIMA 60 T, POTÊNCIA 260 KW - CHP DIURNO. AF_03/2016	CHOR - CUSTOS HORÁRIOS DE MÁQUINAS E EQUIPAMENTOS	CHP	1,0000000	352,68	352,68		
Composição Auxiliar	88296	SINAPI	OPERADOR DE GUINDASTE COM ENCARGOS COMPLEMENTARES	SEDI - SERVIÇOS DIVERSOS	H	1,0000000	40,86	40,86		
Composição Auxiliar	93283	SINAPI	GUINDASTE HIDRÁULICO AUTOPROPELIDO, COM LANÇA TELESCÓPICA 40 M, CAPACIDADE MÁXIMA 60 T, POTÊNCIA 260 KW - DEPRECIÇÃO. AF_03/2016	CHOR - CUSTOS HORÁRIOS DE MÁQUINAS E EQUIPAMENTOS	H	1,0000000	96,78	96,78		
Composição Auxiliar	93284	SINAPI	GUINDASTE HIDRÁULICO AUTOPROPELIDO, COM LANÇA TELESCÓPICA 40 M, CAPACIDADE MÁXIMA 60 T, POTÊNCIA 260 KW - JUROS. AF_03/2016	CHOR - CUSTOS HORÁRIOS DE MÁQUINAS E EQUIPAMENTOS	H	1,0000000	34,11	34,11		
Composição Auxiliar	93285	SINAPI	GUINDASTE HIDRÁULICO AUTOPROPELIDO, COM LANÇA TELESCÓPICA 40 M, CAPACIDADE MÁXIMA 60 T, POTÊNCIA 260 KW - MANUTENÇÃO. AF_03/2016	CHOR - CUSTOS HORÁRIOS DE MÁQUINAS E EQUIPAMENTOS	H	1,0000000	155,57	155,57		
Composição Auxiliar	93286	SINAPI	GUINDASTE HIDRÁULICO AUTOPROPELIDO, COM LANÇA TELESCÓPICA 40 M, CAPACIDADE MÁXIMA 60 T, POTÊNCIA 260 KW - MATERIAIS NA OPERAÇÃO. AF_03/2016	CHOR - CUSTOS HORÁRIOS DE MÁQUINAS E EQUIPAMENTOS	H	1,0000000	11,57	11,57		
Composição Auxiliar	93296	SINAPI	GUINDASTE HIDRÁULICO AUTOPROPELIDO, COM LANÇA TELESCÓPICA 40 M, CAPACIDADE MÁXIMA 60 T, POTÊNCIA 260 KW - IMPOSTOS E SEGUROS. AF_03/2016	CHOR - CUSTOS HORÁRIOS DE MÁQUINAS E EQUIPAMENTOS	H	1,0000000	13,79	13,79		
				MO sem LS =>		16,48	LS =>	19,15	MO com LS =>	35,63
				Valor do BDI =>		71,73		Valor com BDI =>		424,41

	Código	Banco	Descrição	Tipo	Und	Quant.	Valor Unit	Total
Composição	93283	SINAPI	GUINDASTE HIDRÁULICO AUTOPROPELIDO, COM LANÇA TELESCÓPICA 40 M, CAPACIDADE MÁXIMA 60 T, POTÊNCIA 260 KW - DEPRECIÇÃO. AF_03/2016	CHOR - CUSTOS HORÁRIOS DE MÁQUINAS E EQUIPAMENTOS	H	1,0000000	96,78	96,78
Insumo	00044474	SINAPI	GUINDASTE HIDRAULICO AUTOPROPELIDO, COM LANCA TELESCOPICA 40 M, CAPACIDADE MAXIMA 60 T, POTENCIA 260 KW, TRACAO 6 X 6	Equipamento	UN	0,0000400	2.419.548,54	96,78

CÂMARA MUNICIPAL DE ACARI/RN
CNPJ: 08.539.439/0001-07

MO sem LS => 0,00 LS => 0,00 MO com LS => 0,00

Valor do BDI => 19,68 Valor com BDI => 116,46

	Código	Banco	Descrição	Tipo	Und	Quant.	Valor Unit	Total
Composição	93296	SINAPI	GUINDASTE HIDRÁULICO AUTOPROPELIDO, COM LANÇA TELESCÓPICA 40 M, CAPACIDADE MÁXIMA 60 T, POTÊNCIA 260 KW - IMPOSTOS E SEGUROS. AF_03/2016	CHOR - CUSTOS HORÁRIOS DE MÁQUINAS E EQUIPAMENTOS	H	1,0000000	13,79	13,79
Insumo	00044474	SINAPI	GUINDASTE HIDRAULICO AUTOPROPELIDO, COM LANCA TELESCOPICA 40 M, CAPACIDADE MAXIMA 60 T, POTENCIA 260 KW, TRACAO 6 X 6	Equipamento	UN	0,0000057	2.419.548,54	13,79

MO sem LS => 0,00 LS => 0,00 MO com LS => 0,00

Valor do BDI => 2,80 Valor com BDI => 16,59

	Código	Banco	Descrição	Tipo	Und	Quant.	Valor Unit	Total
Composição	93284	SINAPI	GUINDASTE HIDRÁULICO AUTOPROPELIDO, COM LANÇA TELESCÓPICA 40 M, CAPACIDADE MÁXIMA 60 T, POTÊNCIA 260 KW - JUROS. AF_03/2016	CHOR - CUSTOS HORÁRIOS DE MÁQUINAS E EQUIPAMENTOS	H	1,0000000	34,11	34,11
Insumo	00044474	SINAPI	GUINDASTE HIDRAULICO AUTOPROPELIDO, COM LANCA TELESCOPICA 40 M, CAPACIDADE MAXIMA 60 T, POTENCIA 260 KW, TRACAO 6 X 6	Equipamento	UN	0,0000141	2.419.548,54	34,11

MO sem LS => 0,00 LS => 0,00 MO com LS => 0,00

Valor do BDI => 6,93 Valor com BDI => 41,04

	Código	Banco	Descrição	Tipo	Und	Quant.	Valor Unit	Total
Composição	93285	SINAPI	GUINDASTE HIDRÁULICO AUTOPROPELIDO, COM LANÇA TELESCÓPICA 40 M, CAPACIDADE MÁXIMA 60 T, POTÊNCIA 260 KW - MANUTENÇÃO. AF_03/2016	CHOR - CUSTOS HORÁRIOS DE MÁQUINAS E EQUIPAMENTOS	H	1,0000000	155,57	155,57
Insumo	00044474	SINAPI	GUINDASTE HIDRAULICO AUTOPROPELIDO, COM LANCA TELESCOPICA 40 M, CAPACIDADE MAXIMA 60 T, POTENCIA 260 KW, TRACAO 6 X 6	Equipamento	UN	0,0000643	2.419.548,54	155,57

MO sem LS => 0,00 LS => 0,00 MO com LS => 0,00

Valor do BDI => 31,64 Valor com BDI => 187,21

	Código	Banco	Descrição	Tipo	Und	Quant.	Valor Unit	Total
Composição	93286	SINAPI	GUINDASTE HIDRÁULICO AUTOPROPELIDO, COM LANÇA TELESCÓPICA 40 M, CAPACIDADE MÁXIMA 60 T, POTÊNCIA 260 KW - MATERIAIS NA OPERAÇÃO. AF_03/2016	CHOR - CUSTOS HORÁRIOS DE MÁQUINAS E EQUIPAMENTOS	H	1,0000000	11,57	11,57
Insumo	00002705	SINAPI	ENERGIA ELETRICA ATE 2000 KWH INDUSTRIAL, SEM DEMANDA	Franquia	KWH	13,0000000	0,89	11,57

MO sem LS => 0,00 LS => 0,00 MO com LS => 0,00

Valor do BDI => 2,35 Valor com BDI => 13,92

	Código	Banco	Descrição	Tipo	Und	Quant.	Valor Unit	Total
Composição	88270	SINAPI	IMPERMEABILIZADOR COM ENCARGOS COMPLEMENTARES	SEDI - SERVIÇOS DIVERSOS	H	1,0000000	25,15	25,15

CÂMARA MUNICIPAL DE ACARI/RN
CNPJ: 08.539.439/0001-07

Composição Auxiliar	95338	SINAPI	CURSO DE CAPACITAÇÃO PARA IMPERMEABILIZADOR (ENCARGOS COMPLEMENTARES) - HORISTA	SEDI - SERVIÇOS DIVERSOS	H	1,0000000	0,44	0,44
Insumo	00012873	SINAPI	IMPERMEABILIZADOR (HORISTA)	Mão de Obra	H	1,0000000	18,29	18,29
Insumo	00037370	SINAPI	ALIMENTACAO - HORISTA (COLETADO CAIXA - ENCARGOS COMPLEMENTARES)	Material	H	1,0000000	2,40	2,40
Insumo	00037371	SINAPI	TRANSPORTE - HORISTA (COLETADO CAIXA - ENCARGOS COMPLEMENTARES)	Material	H	1,0000000	0,58	0,58
Insumo	00037372	SINAPI	EXAMES - HORISTA (COLETADO CAIXA - ENCARGOS COMPLEMENTARES)	Material	H	1,0000000	1,34	1,34
Insumo	00037373	SINAPI	SEGURO - HORISTA (COLETADO CAIXA - ENCARGOS COMPLEMENTARES)	Material	H	1,0000000	0,04	0,04
Insumo	00043465	SINAPI	FERRAMENTAS - FAMILIA PEDREIRO - HORISTA (ENCARGOS COMPLEMENTARES - COLETADO CAIXA)	Material	H	1,0000000	0,82	0,82
Insumo	00043489	SINAPI	EPI - FAMILIA PEDREIRO - HORISTA (ENCARGOS COMPLEMENTARES - COLETADO CAIXA)	Material	H	1,0000000	1,24	1,24

MO sem LS => 8,66 LS => 10,07 MO com LS => 18,73

Valor do BDI => 5,11 Valor com BDI => 30,26

	Código	Banco	Descrição	Tipo	Und	Quant.	Valor Unit	Total
Composição	92262	SINAPI	INSTALAÇÃO DE TESOURA (INTEIRA OU MEIA), BIAPOIADA, EM MADEIRA NÃO APARELHADA, PARA VÃOS MAIORES OU IGUAIS A 10,0 M E MENORES QUE 12,0 M, INCLUSO IÇAMENTO. AF_07/2019	COBE - COBERTURA	UN	1,0000000	711,82	711,82
Composição Auxiliar	88239	SINAPI	AJUDANTE DE CARPINTEIRO COM ENCARGOS COMPLEMENTARES	SEDI - SERVIÇOS DIVERSOS	H	3,2110000	21,97	70,54
Composição Auxiliar	88262	SINAPI	CARPINTEIRO DE FORMAS COM ENCARGOS COMPLEMENTARES	SEDI - SERVIÇOS DIVERSOS	H	10,4010000	24,04	250,04
Composição Auxiliar	93287	SINAPI	GUINDASTE HIDRÁULICO AUTOPROPELIDO, COM LANÇA TELESCÓPICA 40 M, CAPACIDADE MÁXIMA 60 T, POTÊNCIA 260 KW - CHP DIURNO. AF_03/2016	CHOR - CUSTOS HORÁRIOS DE MÁQUINAS E EQUIPAMENTOS	CHP	0,1133000	352,68	39,95
Composição Auxiliar	93288	SINAPI	GUINDASTE HIDRÁULICO AUTOPROPELIDO, COM LANÇA TELESCÓPICA 40 M, CAPACIDADE MÁXIMA 60 T, POTÊNCIA 260 KW - CHI DIURNO. AF_03/2016	CHOR - CUSTOS HORÁRIOS DE MÁQUINAS E EQUIPAMENTOS	CHI	0,1570000	185,54	29,12
Insumo	00004425	SINAPI	VIGA NAO APARELHADA *6 X 12* CM, EM MACARANDUBA/MASSARANDUBA, ANGELIM OU EQUIVALENTE DA REGIAO - BRUTA	Material	M	9,0000000	32,78	295,02
Insumo	00005075	SINAPI	PREGO DE ACO POLIDO COM CABECA 18 X 30 (2 3/4 X 10)	Material	KG	1,1250000	22,38	25,17
Insumo	00040552	SINAPI	PARAFUSO, AUTOATARRAXANTE, CABECA CHATA, FENDA SIMPLES, EM ACO ZINCADO, 1/4" (6,35 MM) X 25 MM	Material	CENTO	0,0400000	49,56	1,98

MO sem LS => 113,19 LS => 131,53 MO com LS => 244,72

Valor do BDI => 144,78 Valor com BDI => 856,60

	Código	Banco	Descrição	Tipo	Und	Quant.	Valor Unit	Total
Composição	102274	SINAPI	MARTELO DEMOLIDOR ELÉTRICO, COM POTÊNCIA DE 2.000 W, 1.000 IMPACTOS POR MINUTO, PESO DE 30 KG - CHI DIURNO. AF_01/2021	CHOR - CUSTOS HORÁRIOS DE MÁQUINAS E EQUIPAMENTOS	CHI	1,0000000	28,22	28,22

CÂMARA MUNICIPAL DE ACARI/RN
CNPJ: 08.539.439/0001-07

Composição Auxiliar	102270	SINAPI	MARTELO DEMOLIDOR ELÉTRICO, COM POTÊNCIA DE 2.000 W, 1.000 IMPACTOS POR MINUTO, PESO DE 30 KG - DEPRECIÇÃO. AF_01/2021	CHOR - CUSTOS HORÁRIOS DE MÁQUINAS E EQUIPAMENTOS	H	1,0000000	0,65	0,65		
Composição Auxiliar	102271	SINAPI	MARTELO DEMOLIDOR ELÉTRICO, COM POTÊNCIA DE 2.000 W, 1.000 IMPACTOS POR MINUTO, PESO DE 30 KG - JUROS. AF_01/2021	CHOR - CUSTOS HORÁRIOS DE MÁQUINAS E EQUIPAMENTOS	H	1,0000000	0,15	0,15		
Composição Auxiliar	88298	SINAPI	OPERADOR DE MARTELETE OU MARTELETEIRO COM ENCARGOS COMPLEMENTARES	SEDI - SERVIÇOS DIVERSOS	H	1,0000000	27,42	27,42		
				MO sem LS =>		10,26	LS =>	11,93	MO com LS =>	22,19
				Valor do BDI =>		5,73			Valor com BDI =>	33,95

	Código	Banco	Descrição	Tipo	Und	Quant.	Valor Unit	Total		
Composição	102275	SINAPI	MARTELO DEMOLIDOR ELÉTRICO, COM POTÊNCIA DE 2.000 W, 1.000 IMPACTOS POR MINUTO, PESO DE 30 KG - CHP DIURNO. AF_01/2021	CHOR - CUSTOS HORÁRIOS DE MÁQUINAS E EQUIPAMENTOS	CHP	1,0000000	30,54	30,54		
Composição Auxiliar	102270	SINAPI	MARTELO DEMOLIDOR ELÉTRICO, COM POTÊNCIA DE 2.000 W, 1.000 IMPACTOS POR MINUTO, PESO DE 30 KG - DEPRECIÇÃO. AF_01/2021	CHOR - CUSTOS HORÁRIOS DE MÁQUINAS E EQUIPAMENTOS	H	1,0000000	0,65	0,65		
Composição Auxiliar	102271	SINAPI	MARTELO DEMOLIDOR ELÉTRICO, COM POTÊNCIA DE 2.000 W, 1.000 IMPACTOS POR MINUTO, PESO DE 30 KG - JUROS. AF_01/2021	CHOR - CUSTOS HORÁRIOS DE MÁQUINAS E EQUIPAMENTOS	H	1,0000000	0,15	0,15		
Composição Auxiliar	102272	SINAPI	MARTELO DEMOLIDOR ELÉTRICO, COM POTÊNCIA DE 2.000 W, 1.000 IMPACTOS POR MINUTO, PESO DE 30 KG - MANUTENÇÃO. AF_01/2021	CHOR - CUSTOS HORÁRIOS DE MÁQUINAS E EQUIPAMENTOS	H	1,0000000	0,81	0,81		
Composição Auxiliar	102273	SINAPI	MARTELO DEMOLIDOR ELÉTRICO, COM POTÊNCIA DE 2.000 W, 1.000 IMPACTOS POR MINUTO, PESO DE 30 KG - MATERIAIS NA OPERAÇÃO. AF_01/2021	CHOR - CUSTOS HORÁRIOS DE MÁQUINAS E EQUIPAMENTOS	H	1,0000000	1,51	1,51		
Composição Auxiliar	88298	SINAPI	OPERADOR DE MARTELETE OU MARTELETEIRO COM ENCARGOS COMPLEMENTARES	SEDI - SERVIÇOS DIVERSOS	H	1,0000000	27,42	27,42		
				MO sem LS =>		10,26	LS =>	11,93	MO com LS =>	22,19
				Valor do BDI =>		6,21			Valor com BDI =>	36,75

	Código	Banco	Descrição	Tipo	Und	Quant.	Valor Unit	Total		
Composição	102270	SINAPI	MARTELO DEMOLIDOR ELÉTRICO, COM POTÊNCIA DE 2.000 W, 1.000 IMPACTOS POR MINUTO, PESO DE 30 KG - DEPRECIÇÃO. AF_01/2021	CHOR - CUSTOS HORÁRIOS DE MÁQUINAS E EQUIPAMENTOS	H	1,0000000	0,65	0,65		
Insumo	00040703	SINAPI	MARTELO DEMOLIDOR ELETRICO, COM POTENCIA DE 2.000 W, FREQUENCIA DE 1.000 IMPACTOS POR MINUTO, FORÇA DE IMPACTO ENTRE 60 E 65 J, PESO DE 30 KG	Equipamento	UN	0,0000640	10.172,25	0,65		
				MO sem LS =>		0,00	LS =>	0,00	MO com LS =>	0,00
				Valor do BDI =>		0,13			Valor com BDI =>	0,78

	Código	Banco	Descrição	Tipo	Und	Quant.	Valor Unit	Total
Composição	102271	SINAPI	MARTELO DEMOLIDOR ELÉTRICO, COM POTÊNCIA DE 2.000 W, 1.000 IMPACTOS POR MINUTO, PESO DE 30 KG - JUROS. AF_01/2021	CHOR - CUSTOS HORÁRIOS DE MÁQUINAS E EQUIPAMENTOS	H	1,0000000	0,15	0,15

CÂMARA MUNICIPAL DE ACARI/RN
CNPJ: 08.539.439/0001-07

Insumo	00040703	SINAPI	MARTELO DEMOLIDOR ELETRICO, COM POTENCIA DE 2.000 W, FREQUENCIA DE 1.000 IMPACTOS POR MINUTO, FORÇA DE IMPACTO ENTRE 60 E 65 J, PESO DE 30 KG	Equipamento	UN	0,0000148	10.172,25	0,15		
				MO sem LS =>		0,00	LS =>	0,00	MO com LS =>	0,00
				Valor do BDI =>		0,03		Valor com BDI =>		0,18

	Código	Banco	Descrição	Tipo	Und	Quant.	Valor Unit	Total		
Composição	102272	SINAPI	MARTELO DEMOLIDOR ELÉTRICO, COM POTÊNCIA DE 2.000 W, 1.000 IMPACTOS POR MINUTO, PESO DE 30 KG - MANUTENÇÃO. AF_01/2021	CHOR - CUSTOS HORÁRIOS DE MÁQUINAS E EQUIPAMENTOS	H	1,0000000	0,81	0,81		
Insumo	00040703	SINAPI	MARTELO DEMOLIDOR ELETRICO, COM POTENCIA DE 2.000 W, FREQUENCIA DE 1.000 IMPACTOS POR MINUTO, FORÇA DE IMPACTO ENTRE 60 E 65 J, PESO DE 30 KG	Equipamento	UN	0,0000800	10.172,25	0,81		
				MO sem LS =>		0,00	LS =>	0,00	MO com LS =>	0,00
				Valor do BDI =>		0,16		Valor com BDI =>		0,97

	Código	Banco	Descrição	Tipo	Und	Quant.	Valor Unit	Total		
Composição	102273	SINAPI	MARTELO DEMOLIDOR ELÉTRICO, COM POTÊNCIA DE 2.000 W, 1.000 IMPACTOS POR MINUTO, PESO DE 30 KG - MATERIAIS NA OPERAÇÃO. AF_01/2021	CHOR - CUSTOS HORÁRIOS DE MÁQUINAS E EQUIPAMENTOS	H	1,0000000	1,51	1,51		
Insumo	00002705	SINAPI	ENERGIA ELETRICA ATE 2000 KWH INDUSTRIAL, SEM DEMANDA	Franquia	KWH	1,7000000	0,89	1,51		
				MO sem LS =>		0,00	LS =>	0,00	MO com LS =>	0,00
				Valor do BDI =>		0,30		Valor com BDI =>		1,81

	Código	Banco	Descrição	Tipo	Und	Quant.	Valor Unit	Total		
Composição	88392	SINAPI	MISTURADOR DE ARGAMASSA, EIXO HORIZONTAL, CAPACIDADE DE MISTURA 300 KG, MOTOR ELÉTRICO POTÊNCIA 5 CV - CHI DIURNO. AF_05/2023	CHOR - CUSTOS HORÁRIOS DE MÁQUINAS E EQUIPAMENTOS	CHI	1,0000000	0,96	0,96		
Composição Auxiliar	88387	SINAPI	MISTURADOR DE ARGAMASSA, EIXO HORIZONTAL, CAPACIDADE DE MISTURA 300 KG, MOTOR ELÉTRICO POTÊNCIA 5 CV - DEPRECIÇÃO. AF_05/2023	CHOR - CUSTOS HORÁRIOS DE MÁQUINAS E EQUIPAMENTOS	H	1,0000000	0,77	0,77		
Composição Auxiliar	88389	SINAPI	MISTURADOR DE ARGAMASSA, EIXO HORIZONTAL, CAPACIDADE DE MISTURA 300 KG, MOTOR ELÉTRICO POTÊNCIA 5 CV - JUROS. AF_05/2023	CHOR - CUSTOS HORÁRIOS DE MÁQUINAS E EQUIPAMENTOS	H	1,0000000	0,19	0,19		
				MO sem LS =>		0,00	LS =>	0,00	MO com LS =>	0,00
				Valor do BDI =>		0,19		Valor com BDI =>		1,15

	Código	Banco	Descrição	Tipo	Und	Quant.	Valor Unit	Total
Composição	88386	SINAPI	MISTURADOR DE ARGAMASSA, EIXO HORIZONTAL, CAPACIDADE DE MISTURA 300 KG, MOTOR ELÉTRICO POTÊNCIA 5 CV - CHP DIURNO. AF_05/2023	CHOR - CUSTOS HORÁRIOS DE MÁQUINAS E EQUIPAMENTOS	CHP	1,0000000	4,64	4,64
Composição Auxiliar	88387	SINAPI	MISTURADOR DE ARGAMASSA, EIXO HORIZONTAL, CAPACIDADE DE MISTURA 300 KG, MOTOR ELÉTRICO POTÊNCIA 5 CV - DEPRECIÇÃO. AF_05/2023	CHOR - CUSTOS HORÁRIOS DE MÁQUINAS E EQUIPAMENTOS	H	1,0000000	0,77	0,77

CÂMARA MUNICIPAL DE ACARI/RN

CNPJ: 08.539.439/0001-07

Composição Auxiliar	88389	SINAPI	MISTURADOR DE ARGAMASSA, EIXO HORIZONTAL, CAPACIDADE DE MISTURA 300 KG, MOTOR ELÉTRICO POTÊNCIA 5 CV - JUROS. AF_05/2023	CHOR - CUSTOS HORÁRIOS DE MÁQUINAS E EQUIPAMENTOS	H	1,0000000	0,19	0,19
Composição Auxiliar	88390	SINAPI	MISTURADOR DE ARGAMASSA, EIXO HORIZONTAL, CAPACIDADE DE MISTURA 300 KG, MOTOR ELÉTRICO POTÊNCIA 5 CV - MANUTENÇÃO. AF_05/2023	CHOR - CUSTOS HORÁRIOS DE MÁQUINAS E EQUIPAMENTOS	H	1,0000000	0,90	0,90
Composição Auxiliar	88391	SINAPI	MISTURADOR DE ARGAMASSA, EIXO HORIZONTAL, CAPACIDADE DE MISTURA 300 KG, MOTOR ELÉTRICO POTÊNCIA 5 CV - MATERIAIS NA OPERAÇÃO. AF_05/2023	CHOR - CUSTOS HORÁRIOS DE MÁQUINAS E EQUIPAMENTOS	H	1,0000000	2,78	2,78

MO sem LS => 0,00 LS => 0,00 MO com LS => 0,00

Valor do BDI => 0,94 Valor com BDI => 5,58

	Código	Banco	Descrição	Tipo	Und	Quant.	Valor Unit	Total
Composição	88387	SINAPI	MISTURADOR DE ARGAMASSA, EIXO HORIZONTAL, CAPACIDADE DE MISTURA 300 KG, MOTOR ELÉTRICO POTÊNCIA 5 CV - DEPRECIÇÃO. AF_05/2023	CHOR - CUSTOS HORÁRIOS DE MÁQUINAS E EQUIPAMENTOS	H	1,0000000	0,77	0,77
Insumo	00037544	SINAPI	MISTURADOR DE ARGAMASSA, EIXO HORIZONTAL, CAPACIDADE DE MISTURA 300 KG, MOTOR ELETRICO TRIFASICO 220/380 V, POTENCIA 5 CV	Equipamento	UN	0,0000600	12.960,87	0,77

MO sem LS => 0,00 LS => 0,00 MO com LS => 0,00

Valor do BDI => 0,15 Valor com BDI => 0,92

	Código	Banco	Descrição	Tipo	Und	Quant.	Valor Unit	Total
Composição	88389	SINAPI	MISTURADOR DE ARGAMASSA, EIXO HORIZONTAL, CAPACIDADE DE MISTURA 300 KG, MOTOR ELÉTRICO POTÊNCIA 5 CV - JUROS. AF_05/2023	CHOR - CUSTOS HORÁRIOS DE MÁQUINAS E EQUIPAMENTOS	H	1,0000000	0,19	0,19
Insumo	00037544	SINAPI	MISTURADOR DE ARGAMASSA, EIXO HORIZONTAL, CAPACIDADE DE MISTURA 300 KG, MOTOR ELETRICO TRIFASICO 220/380 V, POTENCIA 5 CV	Equipamento	UN	0,0000148	12.960,87	0,19

MO sem LS => 0,00 LS => 0,00 MO com LS => 0,00

Valor do BDI => 0,03 Valor com BDI => 0,22

	Código	Banco	Descrição	Tipo	Und	Quant.	Valor Unit	Total
Composição	88390	SINAPI	MISTURADOR DE ARGAMASSA, EIXO HORIZONTAL, CAPACIDADE DE MISTURA 300 KG, MOTOR ELÉTRICO POTÊNCIA 5 CV - MANUTENÇÃO. AF_05/2023	CHOR - CUSTOS HORÁRIOS DE MÁQUINAS E EQUIPAMENTOS	H	1,0000000	0,90	0,90
Insumo	00037544	SINAPI	MISTURADOR DE ARGAMASSA, EIXO HORIZONTAL, CAPACIDADE DE MISTURA 300 KG, MOTOR ELETRICO TRIFASICO 220/380 V, POTENCIA 5 CV	Equipamento	UN	0,0000700	12.960,87	0,90

MO sem LS => 0,00 LS => 0,00 MO com LS => 0,00

Valor do BDI => 0,18 Valor com BDI => 1,08

	Código	Banco	Descrição	Tipo	Und	Quant.	Valor Unit	Total
Composição	88391	SINAPI	MISTURADOR DE ARGAMASSA, EIXO HORIZONTAL, CAPACIDADE DE MISTURA 300 KG, MOTOR ELÉTRICO POTÊNCIA 5 CV - MATERIAIS NA OPERAÇÃO. AF_05/2023	CHOR - CUSTOS HORÁRIOS DE MÁQUINAS E EQUIPAMENTOS	H	1,0000000	2,78	2,78

CÂMARA MUNICIPAL DE ACARI/RN
CNPJ: 08.539.439/0001-07

Insumo	00002705	SINAPI	ENERGIA ELETRICA ATE 2000 KWH INDUSTRIAL, SEM DEMANDA	Franquia	KWH	3,1279900	0,89	2,78	
				MO sem LS =>	0,00	LS =>	0,00	MO com LS =>	0,00
				Valor do BDI =>	0,56	Valor com BDI =>		3,34	

	Código	Banco	Descrição	Tipo	Und	Quant.	Valor Unit	Total	
Composição	88377	SINAPI	OPERADOR DE BETONEIRA ESTACIONÁRIA/MISTURADOR COM ENCARGOS COMPLEMENTARES	SEDI - SERVIÇOS DIVERSOS	H	1,0000000	24,65	24,65	
Composição Auxiliar	95389	SINAPI	CURSO DE CAPACITAÇÃO PARA OPERADOR DE BETONEIRA ESTACIONÁRIA/MISTURADOR (ENCARGOS COMPLEMENTARES) - HORISTA	SEDI - SERVIÇOS DIVERSOS	H	1,0000000	0,18	0,18	
Insumo	00037370	SINAPI	ALIMENTACAO - HORISTA (COLETADO CAIXA - ENCARGOS COMPLEMENTARES)	Material	H	1,0000000	2,40	2,40	
Insumo	00037371	SINAPI	TRANSPORTE - HORISTA (COLETADO CAIXA - ENCARGOS COMPLEMENTARES)	Material	H	1,0000000	0,58	0,58	
Insumo	00037372	SINAPI	EXAMES - HORISTA (COLETADO CAIXA - ENCARGOS COMPLEMENTARES)	Material	H	1,0000000	1,34	1,34	
Insumo	00037373	SINAPI	SEGURO - HORISTA (COLETADO CAIXA - ENCARGOS COMPLEMENTARES)	Material	H	1,0000000	0,04	0,04	
Insumo	00037666	SINAPI	OPERADOR DE BETONEIRA ESTACIONARIA / MISTURADOR (HORISTA)	Mão de Obra	H	1,0000000	19,24	19,24	
Insumo	00043464	SINAPI	FERRAMENTAS - FAMILIA OPERADOR ESCAVADEIRA - HORISTA (ENCARGOS COMPLEMENTARES - COLETADO CAIXA)	Material	H	1,0000000	0,01	0,01	
Insumo	00043488	SINAPI	EPI - FAMILIA OPERADOR ESCAVADEIRA - HORISTA (ENCARGOS COMPLEMENTARES - COLETADO CAIXA)	Material	H	1,0000000	0,86	0,86	
				MO sem LS =>	8,98	LS =>	10,44	MO com LS =>	19,42
				Valor do BDI =>	5,01	Valor com BDI =>		29,66	

	Código	Banco	Descrição	Tipo	Und	Quant.	Valor Unit	Total
Composição	88295	SINAPI	OPERADOR DE GUINCHO COM ENCARGOS COMPLEMENTARES	SEDI - SERVIÇOS DIVERSOS	H	1,0000000	24,51	24,51
Composição Auxiliar	95358	SINAPI	CURSO DE CAPACITAÇÃO PARA OPERADOR DE GUINCHO (ENCARGOS COMPLEMENTARES) - HORISTA	SEDI - SERVIÇOS DIVERSOS	H	1,0000000	0,35	0,35
Insumo	00004253	SINAPI	OPERADOR DE GUINCHO OU GUINCHEIRO (HORISTA)	Mão de Obra	H	1,0000000	18,93	18,93
Insumo	00037370	SINAPI	ALIMENTACAO - HORISTA (COLETADO CAIXA - ENCARGOS COMPLEMENTARES)	Material	H	1,0000000	2,40	2,40
Insumo	00037371	SINAPI	TRANSPORTE - HORISTA (COLETADO CAIXA - ENCARGOS COMPLEMENTARES)	Material	H	1,0000000	0,58	0,58
Insumo	00037372	SINAPI	EXAMES - HORISTA (COLETADO CAIXA - ENCARGOS COMPLEMENTARES)	Material	H	1,0000000	1,34	1,34
Insumo	00037373	SINAPI	SEGURO - HORISTA (COLETADO CAIXA - ENCARGOS COMPLEMENTARES)	Material	H	1,0000000	0,04	0,04
Insumo	00043464	SINAPI	FERRAMENTAS - FAMILIA OPERADOR ESCAVADEIRA - HORISTA (ENCARGOS COMPLEMENTARES - COLETADO CAIXA)	Material	H	1,0000000	0,01	0,01
Insumo	00043488	SINAPI	EPI - FAMILIA OPERADOR ESCAVADEIRA - HORISTA (ENCARGOS COMPLEMENTARES - COLETADO CAIXA)	Material	H	1,0000000	0,86	0,86

CÂMARA MUNICIPAL DE ACARI/RN
CNPJ: 08.539.439/0001-07

MO sem LS => 8,92 LS => 10,36 MO com LS => 19,28

Valor do BDI => 4,98 Valor com BDI => 29,49

	Código	Banco	Descrição	Tipo	Und	Quant.	Valor Unit	Total
Composição	88296	SINAPI	OPERADOR DE GUINDASTE COM ENCARGOS COMPLEMENTARES	SEDI - SERVIÇOS DIVERSOS	H	1,0000000	40,86	40,86
Composição Auxiliar	95359	SINAPI	CURSO DE CAPACITAÇÃO PARA OPERADOR DE GUINDASTE (ENCARGOS COMPLEMENTARES) - HORISTA	SEDI - SERVIÇOS DIVERSOS	H	1,0000000	0,65	0,65
Insumo	00004254	SINAPI	OPERADOR DE GUINDASTE (HORISTA)	Mão de Obra	H	1,0000000	34,98	34,98
Insumo	00037370	SINAPI	ALIMENTACAO - HORISTA (COLETADO CAIXA - ENCARGOS COMPLEMENTARES)	Material	H	1,0000000	2,40	2,40
Insumo	00037371	SINAPI	TRANSPORTE - HORISTA (COLETADO CAIXA - ENCARGOS COMPLEMENTARES)	Material	H	1,0000000	0,58	0,58
Insumo	00037372	SINAPI	EXAMES - HORISTA (COLETADO CAIXA - ENCARGOS COMPLEMENTARES)	Material	H	1,0000000	1,34	1,34
Insumo	00037373	SINAPI	SEGURO - HORISTA (COLETADO CAIXA - ENCARGOS COMPLEMENTARES)	Material	H	1,0000000	0,04	0,04
Insumo	00043464	SINAPI	FERRAMENTAS - FAMILIA OPERADOR ESCAVADEIRA - HORISTA (ENCARGOS COMPLEMENTARES - COLETADO CAIXA)	Material	H	1,0000000	0,01	0,01
Insumo	00043488	SINAPI	EPI - FAMILIA OPERADOR ESCAVADEIRA - HORISTA (ENCARGOS COMPLEMENTARES - COLETADO CAIXA)	Material	H	1,0000000	0,86	0,86

MO sem LS => 16,48 LS => 19,15 MO com LS => 35,63

Valor do BDI => 8,31 Valor com BDI => 49,17

	Código	Banco	Descrição	Tipo	Und	Quant.	Valor Unit	Total
Composição	88298	SINAPI	OPERADOR DE MARTELETE OU MARTELETEIRO COM ENCARGOS COMPLEMENTARES	SEDI - SERVIÇOS DIVERSOS	H	1,0000000	27,42	27,42
Composição Auxiliar	95361	SINAPI	CURSO DE CAPACITAÇÃO PARA OPERADOR DE MARTELETE OU MARTELETEIRO (ENCARGOS COMPLEMENTARES) - HORISTA	SEDI - SERVIÇOS DIVERSOS	H	1,0000000	0,21	0,21
Insumo	00004257	SINAPI	OPERADOR DE MARTELETE OU MARTELETEIRO (HORISTA)	Mão de Obra	H	1,0000000	21,98	21,98
Insumo	00037370	SINAPI	ALIMENTACAO - HORISTA (COLETADO CAIXA - ENCARGOS COMPLEMENTARES)	Material	H	1,0000000	2,40	2,40
Insumo	00037371	SINAPI	TRANSPORTE - HORISTA (COLETADO CAIXA - ENCARGOS COMPLEMENTARES)	Material	H	1,0000000	0,58	0,58
Insumo	00037372	SINAPI	EXAMES - HORISTA (COLETADO CAIXA - ENCARGOS COMPLEMENTARES)	Material	H	1,0000000	1,34	1,34
Insumo	00037373	SINAPI	SEGURO - HORISTA (COLETADO CAIXA - ENCARGOS COMPLEMENTARES)	Material	H	1,0000000	0,04	0,04
Insumo	00043464	SINAPI	FERRAMENTAS - FAMILIA OPERADOR ESCAVADEIRA - HORISTA (ENCARGOS COMPLEMENTARES - COLETADO CAIXA)	Material	H	1,0000000	0,01	0,01
Insumo	00043488	SINAPI	EPI - FAMILIA OPERADOR ESCAVADEIRA - HORISTA (ENCARGOS COMPLEMENTARES - COLETADO CAIXA)	Material	H	1,0000000	0,86	0,86

MO sem LS => 10,26 LS => 11,93 MO com LS => 22,19

Valor do BDI => 5,57 Valor com BDI => 32,99

CÂMARA MUNICIPAL DE ACARI/RN
CNPJ: 08.539.439/0001-07

	Código	Banco	Descrição	Tipo	Und	Quant.	Valor Unit	Total		
Composição	88309	SINAPI	PEDREIRO COM ENCARGOS COMPLEMENTARES	SEDI - SERVIÇOS DIVERSOS	H	1,0000000	25,15	25,15		
Composição Auxiliar	95371	SINAPI	CURSO DE CAPACITAÇÃO PARA PEDREIRO (ENCARGOS COMPLEMENTARES) - HORISTA	SEDI - SERVIÇOS DIVERSOS	H	1,0000000	0,44	0,44		
Insumo	00004750	SINAPI	PEDREIRO (HORISTA)	Mão de Obra	H	1,0000000	18,29	18,29		
Insumo	00037370	SINAPI	ALIMENTACAO - HORISTA (COLETADO CAIXA - ENCARGOS COMPLEMENTARES)	Material	H	1,0000000	2,40	2,40		
Insumo	00037371	SINAPI	TRANSPORTE - HORISTA (COLETADO CAIXA - ENCARGOS COMPLEMENTARES)	Material	H	1,0000000	0,58	0,58		
Insumo	00037372	SINAPI	EXAMES - HORISTA (COLETADO CAIXA - ENCARGOS COMPLEMENTARES)	Material	H	1,0000000	1,34	1,34		
Insumo	00037373	SINAPI	SEGURO - HORISTA (COLETADO CAIXA - ENCARGOS COMPLEMENTARES)	Material	H	1,0000000	0,04	0,04		
Insumo	00043465	SINAPI	FERRAMENTAS - FAMILIA PEDREIRO - HORISTA (ENCARGOS COMPLEMENTARES - COLETADO CAIXA)	Material	H	1,0000000	0,82	0,82		
Insumo	00043489	SINAPI	EPI - FAMILIA PEDREIRO - HORISTA (ENCARGOS COMPLEMENTARES - COLETADO CAIXA)	Material	H	1,0000000	1,24	1,24		
					MO sem LS =>	8,66	LS =>	10,07	MO com LS =>	18,73
					Valor do BDI =>	5,11		Valor com BDI =>	30,26	

	Código	Banco	Descrição	Tipo	Und	Quant.	Valor Unit	Total		
Composição	88310	SINAPI	PINTOR COM ENCARGOS COMPLEMENTARES	SEDI - SERVIÇOS DIVERSOS	H	1,0000000	27,91	27,91		
Composição Auxiliar	95372	SINAPI	CURSO DE CAPACITAÇÃO PARA PINTOR (ENCARGOS COMPLEMENTARES) - HORISTA	SEDI - SERVIÇOS DIVERSOS	H	1,0000000	0,33	0,33		
Insumo	00004783	SINAPI	PINTOR (HORISTA)	Mão de Obra	H	1,0000000	19,52	19,52		
Insumo	00037370	SINAPI	ALIMENTACAO - HORISTA (COLETADO CAIXA - ENCARGOS COMPLEMENTARES)	Material	H	1,0000000	2,40	2,40		
Insumo	00037371	SINAPI	TRANSPORTE - HORISTA (COLETADO CAIXA - ENCARGOS COMPLEMENTARES)	Material	H	1,0000000	0,58	0,58		
Insumo	00037372	SINAPI	EXAMES - HORISTA (COLETADO CAIXA - ENCARGOS COMPLEMENTARES)	Material	H	1,0000000	1,34	1,34		
Insumo	00037373	SINAPI	SEGURO - HORISTA (COLETADO CAIXA - ENCARGOS COMPLEMENTARES)	Material	H	1,0000000	0,04	0,04		
Insumo	00043466	SINAPI	FERRAMENTAS - FAMILIA PINTOR - HORISTA (ENCARGOS COMPLEMENTARES - COLETADO CAIXA)	Material	H	1,0000000	1,97	1,97		
Insumo	00043490	SINAPI	EPI - FAMILIA PINTOR - HORISTA (ENCARGOS COMPLEMENTARES - COLETADO CAIXA)	Material	H	1,0000000	1,73	1,73		
					MO sem LS =>	9,18	LS =>	10,67	MO com LS =>	19,85
					Valor do BDI =>	5,67		Valor com BDI =>	33,58	

	Código	Banco	Descrição	Tipo	Und	Quant.	Valor Unit	Total
Composição	102234	SINAPI	PINTURA IMUNIZANTE PARA MADEIRA, 2 DEMÃOS. AF_01/2021	PINT - PINTURAS	m²	1,0000000	21,98	21,98

CÂMARA MUNICIPAL DE ACARI/RN
CNPJ: 08.539.439/0001-07

Composição Auxiliar	88310	SINAPI	PINTOR COM ENCARGOS COMPLEMENTARES	SEDI - SERVIÇOS DIVERSOS	H	0,4529000	27,91	12,64	
Insumo	00007340	SINAPI	IMUNIZANTE PARA MADEIRA, INCOLOR	Material	L	0,3257000	28,69	9,34	
				MO sem LS =>	4,16	LS =>	4,83	MO com LS =>	8,99
				Valor do BDI =>	4,47	Valor com BDI =>		26,45	

	Código	Banco	Descrição	Tipo	Und	Quant.	Valor Unit	Total	
Composição	95277	SINAPI	POLIDORA DE PISO (POLITRIZ), PESO DE 100KG, DIÂMETRO 450 MM, MOTOR ELÉTRICO, POTÊNCIA 4 HP - CHI DIURNO. AF_05/2023	CHOR - CUSTOS HORÁRIOS DE MÁQUINAS E EQUIPAMENTOS	CHI	1,0000000	0,50	0,50	
Composição Auxiliar	95272	SINAPI	POLIDORA DE PISO (POLITRIZ), PESO DE 100KG, DIÂMETRO 450 MM, MOTOR ELÉTRICO, POTÊNCIA 4 HP - DEPRECIÇÃO. AF_05/2023	CHOR - CUSTOS HORÁRIOS DE MÁQUINAS E EQUIPAMENTOS	H	1,0000000	0,40	0,40	
Composição Auxiliar	95273	SINAPI	POLIDORA DE PISO (POLITRIZ), PESO DE 100KG, DIÂMETRO 450 MM, MOTOR ELÉTRICO, POTÊNCIA 4 HP - JUROS. AF_05/2023	CHOR - CUSTOS HORÁRIOS DE MÁQUINAS E EQUIPAMENTOS	H	1,0000000	0,10	0,10	
				MO sem LS =>	0,00	LS =>	0,00	MO com LS =>	0,00
				Valor do BDI =>	0,10	Valor com BDI =>		0,60	

	Código	Banco	Descrição	Tipo	Und	Quant.	Valor Unit	Total	
Composição	95276	SINAPI	POLIDORA DE PISO (POLITRIZ), PESO DE 100KG, DIÂMETRO 450 MM, MOTOR ELÉTRICO, POTÊNCIA 4 HP - CHP DIURNO. AF_05/2023	CHOR - CUSTOS HORÁRIOS DE MÁQUINAS E EQUIPAMENTOS	CHP	1,0000000	3,08	3,08	
Composição Auxiliar	95272	SINAPI	POLIDORA DE PISO (POLITRIZ), PESO DE 100KG, DIÂMETRO 450 MM, MOTOR ELÉTRICO, POTÊNCIA 4 HP - DEPRECIÇÃO. AF_05/2023	CHOR - CUSTOS HORÁRIOS DE MÁQUINAS E EQUIPAMENTOS	H	1,0000000	0,40	0,40	
Composição Auxiliar	95273	SINAPI	POLIDORA DE PISO (POLITRIZ), PESO DE 100KG, DIÂMETRO 450 MM, MOTOR ELÉTRICO, POTÊNCIA 4 HP - JUROS. AF_05/2023	CHOR - CUSTOS HORÁRIOS DE MÁQUINAS E EQUIPAMENTOS	H	1,0000000	0,10	0,10	
Composição Auxiliar	95274	SINAPI	POLIDORA DE PISO (POLITRIZ), PESO DE 100KG, DIÂMETRO 450 MM, MOTOR ELÉTRICO, POTÊNCIA 4 HP - MANUTENÇÃO. AF_05/2023	CHOR - CUSTOS HORÁRIOS DE MÁQUINAS E EQUIPAMENTOS	H	1,0000000	0,33	0,33	
Composição Auxiliar	95275	SINAPI	POLIDORA DE PISO (POLITRIZ), PESO DE 100KG, DIÂMETRO 450 MM, MOTOR ELÉTRICO, POTÊNCIA 4 HP - MATERIAIS NA OPERAÇÃO. AF_05/2023	CHOR - CUSTOS HORÁRIOS DE MÁQUINAS E EQUIPAMENTOS	H	1,0000000	2,25	2,25	
				MO sem LS =>	0,00	LS =>	0,00	MO com LS =>	0,00
				Valor do BDI =>	0,62	Valor com BDI =>		3,70	

	Código	Banco	Descrição	Tipo	Und	Quant.	Valor Unit	Total
Composição	95272	SINAPI	POLIDORA DE PISO (POLITRIZ), PESO DE 100KG, DIÂMETRO 450 MM, MOTOR ELÉTRICO, POTÊNCIA 4 HP - DEPRECIÇÃO. AF_05/2023	CHOR - CUSTOS HORÁRIOS DE MÁQUINAS E EQUIPAMENTOS	H	1,0000000	0,40	0,40
Insumo	00013954	SINAPI	POLIDORA DE PISO (POLITRIZ) ELETRICA, MOTOR MONOFASICO DE 4 HP, PESO DE 100 KG, DIAMETRO DO TRABALHO DE 450 MM	Equipamento	UN	0,0000600	6.768,76	0,40

CÂMARA MUNICIPAL DE ACARI/RN
CNPJ: 08.539.439/0001-07

MO sem LS => 0,00 LS => 0,00 MO com LS => 0,00

Valor do BDI => 0,08 Valor com BDI => 0,48

	Código	Banco	Descrição	Tipo	Und	Quant.	Valor Unit	Total
Composição	95273	SINAPI	POLIDORA DE PISO (POLITRIZ), PESO DE 100KG, DIÂMETRO 450 MM, MOTOR ELÉTRICO, POTÊNCIA 4 HP - JUROS. AF_05/2023	CHOR - CUSTOS HORÁRIOS DE MÁQUINAS E EQUIPAMENTOS	H	1,0000000	0,10	0,10
Insumo	00013954	SINAPI	POLIDORA DE PISO (POLITRIZ) ELETRICA, MOTOR MONOFASICO DE 4 HP, PESO DE 100 KG, DIAMETRO DO TRABALHO DE 450 MM	Equipamento	UN	0,0000148	6.768,76	0,10

MO sem LS => 0,00 LS => 0,00 MO com LS => 0,00

Valor do BDI => 0,02 Valor com BDI => 0,12

	Código	Banco	Descrição	Tipo	Und	Quant.	Valor Unit	Total
Composição	95274	SINAPI	POLIDORA DE PISO (POLITRIZ), PESO DE 100KG, DIÂMETRO 450 MM, MOTOR ELÉTRICO, POTÊNCIA 4 HP - MANUTENÇÃO. AF_05/2023	CHOR - CUSTOS HORÁRIOS DE MÁQUINAS E EQUIPAMENTOS	H	1,0000000	0,33	0,33
Insumo	00013954	SINAPI	POLIDORA DE PISO (POLITRIZ) ELETRICA, MOTOR MONOFASICO DE 4 HP, PESO DE 100 KG, DIAMETRO DO TRABALHO DE 450 MM	Equipamento	UN	0,0000500	6.768,76	0,33

MO sem LS => 0,00 LS => 0,00 MO com LS => 0,00

Valor do BDI => 0,06 Valor com BDI => 0,39

	Código	Banco	Descrição	Tipo	Und	Quant.	Valor Unit	Total
Composição	95275	SINAPI	POLIDORA DE PISO (POLITRIZ), PESO DE 100KG, DIÂMETRO 450 MM, MOTOR ELÉTRICO, POTÊNCIA 4 HP - MATERIAIS NA OPERAÇÃO. AF_05/2023	CHOR - CUSTOS HORÁRIOS DE MÁQUINAS E EQUIPAMENTOS	H	1,0000000	2,25	2,25
Insumo	00002705	SINAPI	ENERGIA ELETRICA ATE 2000 KWH INDUSTRIAL, SEM DEMANDA	Franquia	KWH	2,5364800	0,89	2,25

MO sem LS => 0,00 LS => 0,00 MO com LS => 0,00

Valor do BDI => 0,45 Valor com BDI => 2,70

	Código	Banco	Descrição	Tipo	Und	Quant.	Valor Unit	Total
Composição	88316	SINAPI	SERVENTE COM ENCARGOS COMPLEMENTARES	SEDI - SERVIÇOS DIVERSOS	H	1,0000000	20,78	20,78
Composição Auxiliar	95378	SINAPI	CURSO DE CAPACITAÇÃO PARA SERVENTE (ENCARGOS COMPLEMENTARES) - HORISTA	SEDI - SERVIÇOS DIVERSOS	H	1,0000000	0,34	0,34
Insumo	00006111	SINAPI	SERVENTE DE OBRAS (HORISTA)	Mão de Obra	H	1,0000000	14,14	14,14
Insumo	00037370	SINAPI	ALIMENTACAO - HORISTA (COLETADO CAIXA - ENCARGOS COMPLEMENTARES)	Material	H	1,0000000	2,40	2,40
Insumo	00037371	SINAPI	TRANSPORTE - HORISTA (COLETADO CAIXA - ENCARGOS COMPLEMENTARES)	Material	H	1,0000000	0,58	0,58
Insumo	00037372	SINAPI	EXAMES - HORISTA (COLETADO CAIXA - ENCARGOS COMPLEMENTARES)	Material	H	1,0000000	1,34	1,34
Insumo	00037373	SINAPI	SEGURO - HORISTA (COLETADO CAIXA - ENCARGOS COMPLEMENTARES)	Material	H	1,0000000	0,04	0,04

CÂMARA MUNICIPAL DE ACARI/RN
CNPJ: 08.539.439/0001-07

Insumo	00043467	SINAPI	FERRAMENTAS - FAMILIA SERVENTE - HORISTA (ENCARGOS COMPLEMENTARES - COLETADO CAIXA)	Material	H	1,0000000	0,61	0,61		
Insumo	00043491	SINAPI	EPI - FAMILIA SERVENTE - HORISTA (ENCARGOS COMPLEMENTARES - COLETADO CAIXA)	Material	H	1,0000000	1,33	1,33		
				MO sem LS =>		6,70	LS =>	7,78	MO com LS =>	14,48
				Valor do BDI =>		4,22			Valor com BDI =>	25,00

	Código	Banco	Descrição	Tipo	Und	Quant.	Valor Unit	Total		
Composição	88323	SINAPI	TELHADISTA COM ENCARGOS COMPLEMENTARES	SEDI - SERVIÇOS DIVERSOS	H	1,0000000	23,81	23,81		
Composição Auxiliar	95385	SINAPI	CURSO DE CAPACITAÇÃO PARA TELHADISTA (ENCARGOS COMPLEMENTARES) - HORISTA	SEDI - SERVIÇOS DIVERSOS	H	1,0000000	0,22	0,22		
Insumo	00012869	SINAPI	TELHADOR (HORISTA)	Mão de Obra	H	1,0000000	17,31	17,31		
Insumo	00037370	SINAPI	ALIMENTACAO - HORISTA (COLETADO CAIXA - ENCARGOS COMPLEMENTARES)	Material	H	1,0000000	2,40	2,40		
Insumo	00037371	SINAPI	TRANSPORTE - HORISTA (COLETADO CAIXA - ENCARGOS COMPLEMENTARES)	Material	H	1,0000000	0,58	0,58		
Insumo	00037372	SINAPI	EXAMES - HORISTA (COLETADO CAIXA - ENCARGOS COMPLEMENTARES)	Material	H	1,0000000	1,34	1,34		
Insumo	00037373	SINAPI	SEGURO - HORISTA (COLETADO CAIXA - ENCARGOS COMPLEMENTARES)	Material	H	1,0000000	0,04	0,04		
Insumo	00043459	SINAPI	FERRAMENTAS - FAMILIA CARPINTEIRO DE FORMAS - HORISTA (ENCARGOS COMPLEMENTARES - COLETADO CAIXA)	Material	H	1,0000000	0,49	0,49		
Insumo	00043483	SINAPI	EPI - FAMILIA CARPINTEIRO DE FORMAS - HORISTA (ENCARGOS COMPLEMENTARES - COLETADO CAIXA)	Material	H	1,0000000	1,43	1,43		
				MO sem LS =>		8,11	LS =>	9,42	MO com LS =>	17,53
				Valor do BDI =>		4,84			Valor com BDI =>	28,65

Total sem BDI 99.305,16
Total do BDI 20.174,52
Total Geral 119.479,68

GERBESON CARLOS BATISTA DANTAS
ENGENHEIRO CIVIL - CREA Nº 211979222-4
MESTRE EM ENGENHARIA

CÂMARA MUNICIPAL DE ACARI/RN
CNPJ: 08.539.439/0001-07

Obra
REFORMA DA SEDE ADMINISTRATIVA DA CÂMARA MUNICIPAL DE
ACARI/RN - VALOR GLOBAL ESTIMADO

Bancos
SINAPI - 02/2024 - Rio Grande
do Norte
ORSE - 12/2023 - Sergipe

B.D.I.
20,34%

Encargos Sociais
Não Desonerado:
Horista: 116,21%
Mensalista: 71,48%

Curva ABC de Insumos

Código	Banco	Descrição	Tipo	Und	Quantidade		Valor Unitário		Total			Peso	Valor Acumulado	Peso Acumulado
					Operativa	Improdutiva	Operativa	Improdutiva	Operativa	Improdutiva	Geral			
00004783	SINAPI	PINTOR (HORISTA)	Mão de Obra	H	893,7491153		23,49		20.994,17		20.994,17	17,57%	20.994,17	17,57%
00006111	SINAPI	SERVENTE DE OBRAS (HORISTA)	Mão de Obra	H	648,5543939		17,01		11.031,91		11.031,91	9,23%	32.026,08	26,80%
00007356	SINAPI	TINTA LATEX ACRILICA PREMIUM, COR BRANCO FOSCO	Material	L	285,4283814		32,34		9.230,75		9.230,75	7,73%	41.256,83	34,53%
00004425	SINAPI	VIGA NAO APARELHADA *6 X 12* CM, EM MACARANDUBA/MASSARANDUBA, ANGELIM OU EQUIVALENTE DA REGIAO - BRUTA	Material	M	191,0189427		39,44		7.533,79		7.533,79	6,31%	48.790,62	40,84%
00037370	SINAPI	ALIMENTACAO - HORISTA (COLETADO CAIXA - ENCARGOS COMPLEMENTARES)	Material	H	2.120,6850632		2,88		6.107,57		6.107,57	5,11%	54.898,19	45,95%
00004430	SINAPI	CAIBRO NAO APARELHADO *5 X 6* CM, EM MACARANDUBA/MASSARANDUBA, ANGELIM OU EQUIVALENTE DA REGIAO - BRUTA	Material	M	286,7034641		18,65		5.347,02		5.347,02	4,48%	60.245,21	50,42%
00007173	SINAPI	TELHA DE BARRO / CERAMICA, NAO ESMALTADA, TIPO COLONIAL, CANAL, PLAN, PAULISTA, COMPRIMENTO DE *44 A 50* CM, RENDIMENTO DE COBERTURA DE *26* TELHAS/M2	Material	MIL	4,6676433		1.113,14		5.195,74		5.195,74	4,35%	65.440,95	54,77%
00001213	SINAPI	CARPINTEIRO DE FORMAS (HORISTA)	Mão de Obra	H	196,7787227		21,09		4.150,06		4.150,06	3,47%	69.591,01	58,25%
00037372	SINAPI	EXAMES - HORISTA (COLETADO CAIXA - ENCARGOS COMPLEMENTARES)	Material	H	2.120,6850632		1,61		3.414,30		3.414,30	2,86%	73.005,32	61,10%
00012872	SINAPI	GESSEIRO (HORISTA)	Mão de Obra	H	138,2225298		22,01		3.042,28		3.042,28	2,55%	76.047,60	63,65%
00040811	SINAPI	ENGENHEIRO CIVIL DE OBRA JUNIOR (MENSALISTA)	Mão de Obra	MES	0,1214697		24.765,14		3.008,21		3.008,21	2,52%	79.055,81	66,17%
00043626	SINAPI	MASSA CORRIDA PARA SUPERFICIES DE AMBIENTES INTERNOS	Material	KG	1.337,9408556		2,08		2.782,92		2.782,92	2,33%	81.838,73	68,50%
00004812	SINAPI	PLACA DE GESSO PARA FORRO, *60 X 60* CM, ESPESSURA DE 12 MM (SEM COLOCACAO)	Material	m²	173,2885960		15,87		2.750,09		2.750,09	2,30%	84.588,82	70,80%
00043466	SINAPI	FERRAMENTAS - FAMILIA PINTOR - HORISTA (ENCARGOS COMPLEMENTARES - COLETADO CAIXA)	Material	H	878,8179975		2,37		2.082,80		2.082,80	1,74%	86.671,62	72,54%
00007350	SINAPI	TINTA/RESINA ACRILICA PREMIUM PARA CERAMICA, PEDRAS E OUTROS	Material	L	43,6840497		46,69		2.039,61		2.039,61	1,71%	88.711,22	74,25%
00012869	SINAPI	TELHADOR (HORISTA)	Mão de Obra	H	88,7898411		20,83		1.849,49		1.849,49	1,55%	90.560,72	75,80%
00043490	SINAPI	EPI - FAMILIA PINTOR - HORISTA (ENCARGOS COMPLEMENTARES - COLETADO CAIXA)	Material	H	878,8179975		2,08		1.827,94		1.827,94	1,53%	92.388,66	77,33%
00004813	SINAPI	PLACA DE OBRA (PARA CONSTRUCAO CIVIL) EM CHAPA GALVANIZADA *N. 22*, ADESIVADA, DE *2,4 X 1,2* M (SEM POSTES PARA FIXACAO)	Material	m²	5,9972611		300,85		1.804,28		1.804,28	1,51%	94.192,93	78,84%
00004472	SINAPI	VIGA NAO APARELHADA *6 X 16* CM, EM MACARANDUBA/MASSARANDUBA, ANGELIM OU EQUIVALENTE DA REGIAO - BRUTA	Material	M	35,9835665		49,27		1.772,91		1.772,91	1,48%	95.965,84	80,32%
00006117	SINAPI	CARPINTEIRO AUXILIAR (HORISTA)	Mão de Obra	H	89,2842630		18,56		1.657,12		1.657,12	1,39%	97.622,96	81,71%
00000626	SINAPI	MANTA LIQUIDA DE BASE ASFALTICA MODIFICADA COM A ADICAO DE ELASTOMEROS DILUIDOS EM SOLVENTE ORGANICO, APLICACAO A FRIJO (MEMBRANA IMPERMEABILIZANTE ASFALTICA)	Material	KG	69,0884477		22,84		1.577,98		1.577,98	1,32%	99.200,94	83,03%
3099	ORSE	Resina à base de epóxi, HV/SV 427 (p/restauro)	Material	kg	3,1335689		470,43		1.474,12		1.474,12	1,23%	100.675,06	84,26%
00037371	SINAPI	TRANSPORTE - HORISTA (COLETADO CAIXA - ENCARGOS COMPLEMENTARES)	Material	H	2.120,6850632		0,69		1.463,27		1.463,27	1,22%	102.138,34	85,49%
00040873	SINAPI	RUFO INTERNO/EXTERNO DE CHAPA DE ACO GALVANIZADA NUM 24, CORTE 25 CM	Material	M	44,7095814		30,24		1.352,02		1.352,02	1,13%	103.490,36	86,62%
00006085	SINAPI	SELADOR ACRILICO OPACO PREMIUM INTERIOR/EXTERIOR	Material	L	161,0198651		7,01		1.128,75		1.128,75	0,94%	104.619,10	87,56%

CÂMARA MUNICIPAL DE ACARI/RN
CNPJ: 08.539.439/0001-07

00004408	SINAPI	RIPA NAO APARELHADA, *1,5 X 5* CM, EM MACARANDUBA/MASSARANDUBA, ANGELIM OU EQUIVALENTE DA REGIAO - BRUTA	Material	M	314,5234188	3,55	1.116,56	1.116,56	0,93%	105.735,66	88,50%
00043491	SINAPI	EPI - FAMILIA SERVENTE - HORISTA (ENCARGOS COMPLEMENTARES - COLETADO CAIXA)	Material	H	637,5573462	1,60	1.020,09	1.020,09	0,85%	106.755,75	89,35%
00004400	SINAPI	CAIBRO NAO APARELHADO, *6 X 8* CM, EM MACARANDUBA/MASSARANDUBA, ANGELIM OU EQUIVALENTE DA REGIAO - BRUTA	Material	M	29,9863054	29,68	889,99	889,99	0,74%	107.645,75	90,10%
00004750	SINAPI	PEDREIRO (HORISTA)	Mão de Obra	H	35,4741806	22,01	780,79	780,79	0,65%	108.426,53	90,75%
00004253	SINAPI	OPERADOR DE GUINCHO OU GUINCHEIRO (HORISTA)	Mão de Obra	H	30,5955762	22,78	696,97	696,97	0,58%	109.123,50	91,33%
00043483	SINAPI	EPI - FAMILIA CARPINTEIRO DE FORMAS - HORISTA (ENCARGOS COMPLEMENTARES - COLETADO CAIXA)	Material	H	369,6185812	1,72	635,74	635,74	0,53%	109.759,25	91,86%
00040784	SINAPI	CALHA QUADRADA DE CHAPA DE ACO GALVANIZADA NUM 24, CORTE 100 CM	Material	M	5,5624597	106,60	592,96	592,96	0,50%	110.352,20	92,36%
00000123	SINAPI	ADITIVO IMPERMEABILIZANTE DE PEGA NORMAL PARA ARGAMASSAS E CONCRETOS SEM ARMACAO, LIQUIDO E ISENTO DE CLORETOS	Material	L	54,9325401	9,78	537,24	537,24	0,45%	110.889,44	92,81%
00007181	SINAPI	CUMEEIRA PARA TELHA CERAMICA, COMPRIMENTO DE *41* CM, RENDIMENTO DE *3* TELHAS/M	Material	UN	165,3744744	2,87	474,62	474,62	0,40%	111.364,07	93,21%
00043467	SINAPI	FERRAMENTAS - FAMILIA SERVENTE - HORISTA (ENCARGOS COMPLEMENTARES - COLETADO CAIXA)	Material	H	637,5573462	0,73	465,42	465,42	0,39%	111.829,49	93,60%
00013388	SINAPI	SOLDA EM BARRA DE ESTANHO-CHUMBO 50/50	Material	KG	2,8696894	161,62	463,80	463,80	0,39%	112.293,29	93,99%
00039027	SINAPI	PREGO DE ACO POLIDO COM CABECA 19 X 36 (3 1/4 X 9)	Material	KG	16,7943301	26,90	451,77	451,77	0,38%	112.745,05	94,36%
00012873	SINAPI	IMPERMEABILIZADOR (HORISTA)	Mão de Obra	H	20,2842834	22,01	446,46	446,46	0,37%	113.191,51	94,74%
00000142	SINAPI	SELANTE ELASTICO MONOCOMPONENTE A BASE DE POLIURETANO (PU) PARA JUNTAS DIVERSAS	Material	310ML	9,2838601	46,92	435,60	435,60	0,36%	113.627,11	95,10%
00001379	SINAPI	CIMENTO PORTLAND COMPOSTO CP II-32	Material	KG	506,2186651	0,84	425,22	425,22	0,36%	114.052,33	95,46%
00040623	SINAPI	CHAPA PARA EMENDA DE VIGA, EM ACO GROSSO, QUALIDADE ESTRUTURAL, BITOLA 3/16 ", E= 4,75 MM, 4 FUIROS, LARGURA 45 MM, COMPRIMENTO 500 MM	Material	PAR	2,9986305	117,68	352,88	352,88	0,30%	114.405,21	95,75%
00003315	SINAPI	GESSO EM PO PARA REVESTIMENTOS/MOLDURAS/SANCAS E USO GERAL	Material	KG	307,2635024	1,13	347,21	347,21	0,29%	114.752,42	96,04%
00004344	SINAPI	PARAFUSO FRANCES METRICO ZINCADO, DIAMETRO 12 MM, COMPRIMENTO 150 MM, COM PORCA SEXTAVADA E ARRUELA DE PRESSAO MEDIA	Material	UN	11,9945222	26,11	313,18	313,18	0,26%	115.065,60	96,31%
8819	ORSE	Tubo pvc rigido branco p/esgoto predial d= 200mm	Material	m	3,9981741	78,01	311,90	311,90	0,26%	115.377,49	96,57%
00000370	SINAPI	AREIA MEDIA - POSTO JAZIDA/FORNECEDOR (RETIRADO NA JAZIDA, SEM TRANSPORTE)	Material	m³	2,5765881	114,32	294,56	294,56	0,25%	115.672,05	96,81%
00043489	SINAPI	EPI - FAMILIA PEDREIRO - HORISTA (ENCARGOS COMPLEMENTARES - COLETADO CAIXA)	Material	H	190,8402923	1,49	284,35	284,35	0,24%	115.956,40	97,05%
00020247	SINAPI	PREGO DE ACO POLIDO COM CABECA 15 X 15 (1 1/4 X 13)	Material	KG	8,5039163	29,82	253,59	253,59	0,21%	116.209,99	97,26%
00006193	SINAPI	TABUA NAO APARELHADA *2,5 X 20* CM, EM MACARANDUBA/MASSARANDUBA, ANGELIM OU EQUIVALENTE DA REGIAO - BRUTA	Material	M	8,9958916	26,35	237,04	237,04	0,20%	116.447,03	97,46%
00043459	SINAPI	FERRAMENTAS - FAMILIA CARPINTEIRO DE FORMAS - HORISTA (ENCARGOS COMPLEMENTARES - COLETADO CAIXA)	Material	H	369,6185812	0,58	214,38	214,38	0,18%	116.661,41	97,64%
00001106	SINAPI	CAL HIDRATADA CH-I PARA ARGAMASSAS	Material	KG	374,0942034	0,57	213,23	213,23	0,18%	116.874,64	97,82%
00004257	SINAPI	OPERADOR DE MARTELETE OU MARTELETEIRO (HORISTA)	Mão de Obra	H	8,0281090	26,45	212,34	212,34	0,18%	117.086,99	98,00%
00004415	SINAPI	SARRAFO NAO APARELHADO *2,5 X 5* CM, EM MACARANDUBA/MASSARANDUBA, ANGELIM, PEROBA-ROSA OU EQUIVALENTE DA REGIAO - BRUTA	Material	M	29,9863054	7,05	211,40	211,40	0,18%	117.298,39	98,17%
00044474	SINAPI	GUINDASTE HIDRAULICO AUTOPROPULIDO, COM LANCA TELESCOPICA 40 M, CAPACIDADE MAXIMA 60 T, POTENCIA 260 KW, TRACAO 6 X 6	Equipamento	UN	0,0000703	2.911.684,71	204,60	204,60	0,17%	117.502,99	98,35%
00003767	SINAPI	LIXA EM FOLHA PARA PAREDE OU MADEIRA, NUMERO 120, COR VERMELHA	Material	UN	273,4667572	0,69	188,69	188,69	0,16%	117.691,68	98,50%
00043465	SINAPI	FERRAMENTAS - FAMILIA PEDREIRO - HORISTA (ENCARGOS COMPLEMENTARES - COLETADO CAIXA)	Material	H	190,8402923	0,98	187,02	187,02	0,16%	117.878,70	98,66%
00004509	SINAPI	SARRAFO *2,5 X 10* CM EM PINUS, MISTA OU EQUIVALENTE DA REGIAO - BRUTA	Material	M	19,2410127	9,48	182,40	182,40	0,15%	118.061,11	98,81%
00040547	SINAPI	PARAFUSO ZINCADO, AUTOBROCANTE, FLANGEADO, 4,2 MM X 19 MM	Material	CENTO	4,8246786	34,79	167,85	167,85	0,14%	118.228,96	98,95%

CÂMARA MUNICIPAL DE ACARI/RN
CNPJ: 08.539.439/0001-07

4176	ORSE	Bicos e calafate	Equipamento	un	13,1939744	12,20	160,97	160,97	0,13%	118.389,92	99,09%
00000345	SINAPI	ARAME GALVANIZADO 18 BWG, D = 1,24MM (0,009 KG/M)	Material	KG	3,5732261	42,91	153,33	153,33	0,13%	118.543,25	99,22%
00021142	SINAPI	ESTRIBO COM PARAFUSO EM CHAPA DE FERRO FUNDIDO DE 2" X 3/16" X 35 CM, SECAO "U", PARA MADEIRAMENTO DE TELHADO	Material	UN	2,9986305	39,42	118,21	118,21	0,10%	118.661,46	99,32%
00040568	SINAPI	PREGO DE ACO POLIDO COM CABECA 22 X 48 (4 1/4 X 5)	Material	KG	3,6445356	27,13	98,88	98,88	0,08%	118.760,33	99,40%
00037666	SINAPI	OPERADOR DE BETONEIRA ESTACIONARIA / MISTURADOR (HORISTA)	Mão de Obra	H	4,0504617	23,15	93,77	93,77	0,08%	118.854,10	99,48%
00005075	SINAPI	PREGO DE ACO POLIDO COM CABECA 18 X 30 (2 3/4 X 10)	Material	KG	3,3734594	26,93	90,85	90,85	0,08%	118.944,95	99,55%
00037373	SINAPI	SEGURO - HORISTA (COLETADO CAIXA - ENCARGOS COMPLEMENTARES)	Material	H	2.120,6850632	0,04	84,83	84,83	0,07%	119.029,78	99,62%
00000242	SINAPI	AJUDANTE ESPECIALIZADO (HORISTA)	Mão de Obra	H	4,5223839	17,50	79,14	79,14	0,07%	119.108,92	99,69%
00043488	SINAPI	EPI - FAMILIA OPERADOR ESCAVADEIRA - HORISTA (ENCARGOS COMPLEMENTARES - COLETADO CAIXA)	Material	H	42,8041241	1,03	44,09	44,09	0,04%	119.153,01	99,73%
00020250	SINAPI	SISAL EM FIBRA / ESTOPA SISAL PARA GESSO	Material	KG	1,3229278	30,07	39,78	39,78	0,03%	119.192,79	99,76%
00040863	SINAPI	EXAMES - MENSALISTA (COLETADO CAIXA - ENCARGOS COMPLEMENTARES)	Material	MES	0,1199452	303,35	36,39	36,39	0,03%	119.229,17	99,79%
00004254	SINAPI	OPERADOR DE GUINDASTE (HORISTA)	Mão de Obra	H	0,8258084	42,09	34,76	34,76	0,03%	119.263,93	99,82%
00007340	SINAPI	IMUNIZANTE PARA MADEIRA, INCOLOR	Material	L	0,9766540	34,52	33,71	33,71	0,03%	119.297,64	99,85%
00000367	SINAPI	AREIA GROSSA - POSTO JAZIDA/FORNECEDOR (RETIRADO NA JAZIDA, SEM TRANSPORTE)	Material	m³	0,1901450	115,81	22,02	22,02	0,02%	119.319,67	99,87%
00043498	SINAPI	EPI - FAMILIA ENGENHEIRO CIVIL - MENSALISTA (ENCARGOS COMPLEMENTARES - COLETADO CAIXA)	Material	MES	0,1199452	168,75	20,24	20,24	0,02%	119.339,91	99,88%
00036487	SINAPI	GUINCHO ELETRICO DE COLUNA, CAPACIDADE 400 KG, COM MOTO FREIO, MOTOR TRIFASICO DE 1,25 CV	Equipamento	UN	0,0031207	5.670,75	17,70	17,70	0,01%	119.357,60	99,90%
00013954	SINAPI	POLIDORA DE PISO (POLITRIZ) ELETRICA, MOTOR MONOFASICO DE 4 HP, PESO DE 100 KG, DIAMETRO DO TRABALHO DE 450 MM	Equipamento	UN	0,0018872	8.145,52	15,37	15,37	0,01%	119.372,98	99,91%
00040703	SINAPI	MARTELO DEMOLIDOR ELETRICO, COM POTENCIA DE 2.000 W, FREQUENCIA DE 1.000 IMPACTOS POR MINUTO, FORÇA DE IMPACTO ENTRE 60 E 65 J, PESO DE 30 KG	Equipamento	UN	0,0009870	12.241,28	12,08	12,08	0,01%	119.385,06	99,92%
00002696	SINAPI	ENCANADOR OU BOMBEIRO HIDRAULICO (HORISTA)	Mão de Obra	H	0,5341945	21,82	11,66	11,66	0,01%	119.396,71	99,93%
00005061	SINAPI	PREGO DE ACO POLIDO COM CABECA 18 X 27 (2 1/2 X 10)	Material	KG	0,3879228	26,47	10,27	10,27	0,01%	119.406,98	99,94%
00000246	SINAPI	AUXILIAR DE ENCANADOR OU BOMBEIRO HIDRAULICO (HORISTA)	Mão de Obra	H	0,5341945	18,56	9,91	9,91	0,01%	119.416,90	99,95%
00040552	SINAPI	PARAFUSO, AUTOATARRAXANTE, CABECA CHATA, FENDA SIMPLES, EM ACO ZINCADO, 1/4" (6,35 MM) X 25 MM	Material	CENTO	0,1199452	59,64	7,15	7,15	0,01%	119.424,05	99,95%
00005104	SINAPI	REBITE DE REPUXO EM ALUMINIO VAZADO, DIAMETRO 3,2 X 8 MM DE COMPRIMENTO (1KG = 1025 UNIDADES)	Material	KG	0,0770548	71,72	5,53	5,53	0,00%	119.429,58	99,96%
00037544	SINAPI	MISTURADOR DE ARGAMASSA, EIXO HORIZONTAL, CAPACIDADE DE MISTURA 300 KG, MOTOR ELETRICO TRIFASICO 220/380 V, POTENCIA 5 CV	Equipamento	UN	0,0002869	15.597,11	4,47	4,47	0,00%	119.434,05	99,96%
00005065	SINAPI	PREGO DE ACO POLIDO COM CABECA 10 X 10 (7/8 X 17)	Material	KG	0,0677691	51,22	3,47	3,47	0,00%	119.437,52	99,96%
00005069	SINAPI	PREGO DE ACO POLIDO COM CABECA 17 X 27 (2 1/2 X 11)	Material	KG	0,0791638	27,44	2,17	2,17	0,00%	119.439,69	99,97%
00043485	SINAPI	EPI - FAMILIA ENCANADOR - HORISTA (ENCARGOS COMPLEMENTARES - COLETADO CAIXA)	Material	H	1,0467220	1,27	1,33	1,33	0,00%	119.441,02	99,97%
00005066	SINAPI	PREGO DE ACO POLIDO COM CABECA 12 X 12	Material	KG	0,0361335	35,48	1,28	1,28	0,00%	119.442,31	99,97%
00040864	SINAPI	SEGURO - MENSALISTA (COLETADO CAIXA - ENCARGOS COMPLEMENTARES)	Material	MES	0,1199452	8,79	1,05	1,05	0,00%	119.443,36	99,97%
00038383	SINAPI	LIXA D'AGUA EM FOLHA, GRAO 100	Material	UN	0,2918667	2,47	0,72	0,72	0,00%	119.444,08	99,97%
00010535	SINAPI	BETONEIRA CAPACIDADE NOMINAL 400 L, CAPACIDADE DE MISTURA 280 L, MOTOR ELETRICO TRIFASICO 220/380 V POTENCIA 2 CV, SEM CARREGADOR	Equipamento	UN	0,0000789	5.884,62	0,46	0,46	0,00%	119.444,55	99,97%
00043464	SINAPI	FERRAMENTAS - FAMILIA OPERADOR ESCAVADEIRA - HORISTA (ENCARGOS COMPLEMENTARES - COLETADO CAIXA)	Material	H	42,8041241	0,01	0,43	0,43	0,00%	119.444,97	99,97%
00043461	SINAPI	FERRAMENTAS - FAMILIA ENCANADOR - HORISTA (ENCARGOS COMPLEMENTARES - COLETADO CAIXA)	Material	H	1,0467220	0,37	0,39	0,39	0,00%	119.445,36	99,97%

CÂMARA MUNICIPAL DE ACARI/RN
 CNPJ: 08.539.439/0001-07

00043474	SINAPI	FERRAMENTAS - FAMILIA ENGENHEIRO CIVIL - MENSALISTA (ENCARGOS COMPLEMENTARES - COLETADO CAIXA)	Material	MES	0,1199452	2,75	0,33	0,33	0,00%	119.445,69	99,97%
----------	--------	--	----------	-----	-----------	------	------	------	-------	------------	--------

Totais por Tipo	
Equipamento	R\$ 415,65
Equipamento para Aquisição Permanente	R\$ 0,00
Mão de Obra	R\$ 48.099,03
Material	R\$ 70.931,00
Serviços	R\$ 0,00
Taxas	R\$ 0,00
Administração	R\$ 0,00
Aluguel	R\$ 0,00
Verba	R\$ 0,00
Transporte	R\$ 0,00
Outros	R\$ 0,00
Total sem BDI	99.305,16
Total do BDI	20.174,52
Total Geral	119.479,68

GERBESON CARLOS BATISTA DANTAS
 ENGENHEIRO CIVIL - CREA Nº 211979222-4
 MESTRE EM ENGENHARIA

CÂMARA MUNICIPAL DE ACARI/RN

CNPJ: 08.539.439/0001-07

Obra
REFORMA DA SEDE ADMINISTRATIVA DA CÂMARA MUNICIPAL DE
ACARI/RN - VALOR GLOBAL ESTIMADO

Bancos
SINAPI - 02/2024 - Rio Grande do
Norte
ORSE - 12/2023 - Sergipe

B.D.I.
20,34%

Encargos Sociais
Não Desonerado:
Horista: 116,21%
Mensalista: 71,48%

Curva ABC de Serviços

Código	Banco	Descrição	Tipo	Und	Quant.	Valor Unit	Total	Peso (%)	Peso Acumulado (%)
92542	SINAPI	TRAMA DE MADEIRA COMPOSTA POR RIPAS, CAIBROS E TERÇAS PARA TELHADOS DE MAIS QUE 2 ÁGUAS PARA TELHA CERÂMICA CAPA-CANAL, INCLUSO TRANSPORTE VERTICAL. AF_07/2019	COBE - COBERTURA	m²	121,54	133,30	16.201,28	13,56	13,56
88497	SINAPI	EMASSAMENTO COM MASSA LÁTEX, APLICAÇÃO EM PAREDE, DUAS DEMÃOS, LIXAMENTO MANUAL. AF_04/2023	PINT - PINTURAS	m²	827,77	17,94	14.850,19	12,43	25,99
88489	SINAPI	PINTURA LÁTEX ACRÍLICA PREMIUM, APLICAÇÃO MANUAL EM PAREDES, DUAS DEMÃOS. AF_04/2023	PINT - PINTURAS	m²	968,47	14,22	13.771,64	11,53	37,52
92553	SINAPI	FABRICAÇÃO E INSTALAÇÃO DE TESOURA INTEIRA EM MADEIRA NÃO APARELHADA, VÃO DE 11 M, PARA TELHA CERÂMICA OU DE CONCRETO, INCLUSO IÇAMENTO. AF_07/2019	COBE - COBERTURA	UN	3,0	3.703,52	11.110,56	9,30	46,81
96113	SINAPI	FORRO EM PLACAS DE GESSO, PARA AMBIENTES COMERCIAIS. AF_08/2023_PS	REVE - REVESTIMENTO E TRATAMENTO DE SUPERFÍCIES	m²	164,74	55,64	9.166,13	7,67	54,49
94204	SINAPI	TELHAMENTO COM TELHA CERÂMICA CAPA-CANAL, TIPO COLONIAL, COM MAIS DE 2 ÁGUAS, INCLUSO TRANSPORTE VERTICAL. AF_07/2019	COBE - COBERTURA	m²	121,54	53,58	6.512,11	5,45	59,94
88496	SINAPI	EMASSAMENTO COM MASSA LÁTEX, APLICAÇÃO EM TETO, DUAS DEMÃOS, LIXAMENTO MANUAL. AF_04/2023	PINT - PINTURAS	m²	171,97	33,91	5.831,50	4,88	64,82
88488	SINAPI	PINTURA LÁTEX ACRÍLICA PREMIUM, APLICAÇÃO MANUAL EM TETO, DUAS DEMÃOS. AF_04/2023	PINT - PINTURAS	m²	281,24	16,89	4.750,14	3,98	68,79
010006	Próprio	PINTURA COM TINTA RESINA ACRILICA PREMIUM INCOLOR P/ PEDRA ORNAMENTAL EM RELEVO EM 3 DEMÃOS	ASTU - ASSENTAMENTO DE TUBOS E PECAS	M²	242,8	16,78	4.074,18	3,41	72,20
2344	ORSE	Preparo de superfície com lixamento de paredes e tetos	Tratamentos de Superfícies	m²	773,65	4,86	3.759,93	3,15	75,35
PROPRIA 44	Próprio	ADMINISTRAÇÃO LOCAL (ENCARREGADO E ENGENHEIRO)	ASTU - ASSENTAMENTO DE TUBOS E PECAS	MES	1,0	3.067,62	3.067,62	2,57	77,92
88415	SINAPI	APLICAÇÃO MANUAL DE FUNDO SELADOR ACRÍLICO EM PAREDES EXTERNAS DE CASAS. AF_06/2014	PINT - PINTURAS	m²	827,77	3,27	2.706,80	2,27	80,18
CP 101	Próprio	EMBOÇO OU MASSA ÚNICA EM ARGAMASSA HIDROFUGADA TRAÇO 1:2:8, PREPARO MANUAL, APLICADA MANUALMENTE EM PANOS CEGOS DE FACHADA (SEM PRESENÇA DE VÃOS), ESPESURA DE 25 MM. AF_06/2014_ADAPTADA DE SINAPI 87794	ASTU - ASSENTAMENTO DE TUBOS E PECAS	M²	54,12	46,58	2.520,90	2,11	82,29
94231	SINAPI	RUFO EM CHAPA DE AÇO GALVANIZADO NÚMERO 24, CORTE DE 25 CM, INCLUSO TRANSPORTE VERTICAL. AF_07/2019	COBE - COBERTURA	M	42,6	57,87	2.465,26	2,06	84,36
103689	SINAPI	FORNECIMENTO E INSTALAÇÃO DE PLACA DE OBRA COM CHAPA GALVANIZADA E ESTRUTURA DE MADEIRA. AF_03/2022_PS	PAVI - PAVIMENTAÇÃO	m²	6,0	384,18	2.305,08	1,93	86,29
98557	SINAPI	IMPERMEABILIZAÇÃO DE SUPERFÍCIE COM EMULSÃO ASFÁLTICA, 2 DEMÃOS. AF_09/2023	IMPE - IMPERMEABILIZAÇÕES E PROTEÇÕES DIVERSAS	m²	46,08	49,71	2.290,63	1,92	88,20

CÂMARA MUNICIPAL DE ACARI/RN

CNPJ: 08.539.439/0001-07

94201	SINAPI	TELHAMENTO COM TELHA CERÂMICA CAPA-CANAL, TIPO COLONIAL, COM ATÉ 2 ÁGUAS, INCLUSO TRANSPORTE VERTICAL. AF_07/2019	COBE - COBERTURA	m²	48,27	47,07	2.272,06	1,90	90,10
4512	ORSE	Restauero - Injeção de resina epoxi	Restauero	m	3,3	562,03	1.854,69	1,55	91,66
010005	Próprio	CUMEEIRA PARA TELHA CERÂMICA EMBOÇADA COM ARGAMASSA HIDROFUGADA TRAÇO 1:2:9 (CIMENTO, CAL E AREIA) PARA TELHADOS COM ATÉ 2 ÁGUAS, INCLUSO TRANSPORTE VERTICAL. AF_07/2019	ASTU - ASSENTAMENTO DE TUBOS E PECAS	M	55,15	30,54	1.684,28	1,41	93,07
72101	SINAPI	REVISAO GERAL DE TELHADOS DE TELHAS CERAMICAS	COBE - COBERTURA	m²	160,91	10,36	1.667,02	1,40	94,46
97650	SINAPI	REMOÇÃO DE TRAMA DE MADEIRA PARA COBERTURA, DE FORMA MANUAL, SEM REAPROVEITAMENTO. AF_09/2023	SERP - SERVIÇOS PRELIMINARES	m²	121,54	8,72	1.059,82	0,89	95,35
94229	SINAPI	CALHA EM CHAPA DE AÇO GALVANIZADO NÚMERO 24, DESENVOLVIMENTO DE 100 CM, INCLUSO TRANSPORTE VERTICAL. AF_07/2019	COBE - COBERTURA	M	5,3	181,78	963,43	0,81	96,15
9537	SINAPI	LIMPEZA FINAL DA OBRA	SEDI - SERVIÇOS DIVERSOS	m²	270,0	3,48	939,60	0,79	96,94
88484	SINAPI	FUNDO SELADOR ACRÍLICO, APLICAÇÃO MANUAL EM TETO, UMA DEMÃO. AF_04/2023	PINT - PINTURAS	m²	171,97	5,04	866,72	0,73	97,67
97647	SINAPI	REMOÇÃO DE TELHAS CERÂMICA, DE FORMA MANUAL, SEM REAPROVEITAMENTO. AF_09/2023	SERP - SERVIÇOS PRELIMINARES	m²	169,81	4,04	686,03	0,57	98,24
97641	SINAPI	REMOÇÃO DE FORRO DE GESSO, DE FORMA MANUAL, SEM REAPROVEITAMENTO. AF_09/2023	SERP - SERVIÇOS PRELIMINARES	m²	171,97	3,36	577,81	0,48	98,72
104791	SINAPI	DEMOLIÇÃO DE ARGAMASSAS, DE FORMA DE FORMA MECANIZADA COM MARTELETE, SEM REAPROVEITAMENTO. AF_09/2023	SERP - SERVIÇOS PRELIMINARES	m²	54,12	7,79	421,59	0,35	99,08
87894	SINAPI	CHAPISCO APLICADO EM ALVENARIA (SEM PRESENÇA DE VÃOS) E ESTRUTURAS DE CONCRETO DE FACHADA, COM COLHER DE PEDREIRO. ARGAMASSA TRAÇO 1:3 COM PREPARO EM BETONEIRA 400L. AF_10/2022	REVE - REVESTIMENTO E TRATAMENTO DE SUPERFÍCIES	m²	54,12	7,58	410,22	0,34	99,42
010008	Próprio	TUBO PVC, SÉRIE R, ÁGUA PLUVIAL, DN 200 MM, FORNECIDO E INSTALADO EM CONDUTORES VERTICAIS DE ÁGUAS PLUVIAIS. AF_06/2022	ASTU - ASSENTAMENTO DE TUBOS E PECAS	M	4,0	85,39	341,56	0,29	99,71
102488	SINAPI	PREPARO DO PISO CIMENTADO PARA PINTURA - LIXAMENTO E LIMPEZA. AF_05/2021	PINT - PINTURAS	m²	242,8	1,08	262,22	0,22	99,93
96120	SINAPI	ACABAMENTOS PARA FORRO (MOLDURA DE GESSO). AF_08/2023	REVE - REVESTIMENTO E TRATAMENTO DE SUPERFÍCIES	M	24,1	3,68	88,68	0,07	100,00

Total sem BDI**99.305,16****Total do BDI****20.174,52****Total Geral****119.479,68**

CÂMARA MUNICIPAL DE ACARI/RN
CNPJ: 08.539.439/0001-07

GERBESON CARLOS BATISTA DANTAS
ENGENHEIRO CIVIL - CREA Nº 211979222-4
MESTRE EM ENGENHARIA

ACARI/RN, 05 DE ABRIL DE 2024
(84) 99820-0225 / gerbesond@gmail.com

Obra
REFORMA DA SEDE ADMINISTRATIVA DA CÂMARA MUNICIPAL DE
ACARI/RN - VALOR GLOBAL ESTIMADO

Memória de Cálculo

Item	Descrição	Und	Quant.	Memória de Cálculo
1	ADMINISTRAÇÃO LOCAL			
1.1	ADMINISTRAÇÃO LOCAL (ENCARREGADO E ENGENHEIRO)	MES	1,0	= Trabalho de 30H semanais para engenheiro e 44h para encarregado. O mês é composto por 4,5 semanas. 3 meses de cronograma físico-financeiro de obra. O engenheiro deve estar 1,60h semanais. Então: $4,5 \times 1,60 / 180 = 0,04$ /mês de coeficiente. COEFICIENTE TOTAL: $0,04 \times 3$ MESES = 1,20 coeficiente.
2	SERVIÇOS PRELIMINARES			
2.1	FORNECIMENTO E INSTALAÇÃO DE PLACA DE OBRA COM CHAPA GALVANIZADA E ESTRUTURA DE MADEIRA. AF_03/2022_PS	m²	6,0	= PLACA DE OBRA: LARGURA X ALTURA: $3 \times 2 = 6$ m²
3	REMOÇÕES E DEMOLIÇÕES			
3.1	COBERTURA			
3.1.1	REMOÇÃO DE TRAMA DE MADEIRA PARA COBERTURA, DE FORMA MANUAL, SEM REAPROVEITAMENTO. AF_09/2023	m²	121,54	= ÁREA DE COBERTURA ANTIGA - ÁREA INCLINADA: 121,54m² - ÂNGULO DE INCLINAÇÃO ESTIMADO: 14,0362° DADOS RETIRADOS DO PROJETO GRÁFICO.
3.1.2	REMOÇÃO DE TELHAS CERÂMICA, DE FORMA MANUAL, SEM REAPROVEITAMENTO. AF_09/2023	m²	169,81	= ÁREA DE COBERTURA ANTIGA - ÁREA INCLINADA: 121,54m² - ÂNGULO DE INCLINAÇÃO ESTIMADO: 14,0362° DADOS RETIRADOS DO PROJETO GRÁFICO. SUBSTITUIÇÃO DE TELHAS DANIFICADAS NA COBERTURA DA EDIFICAÇÃO NA PARTE NOVA: 48,27m² (aproximadamente 30% da cobertura nova). TOTAL: 169,81m²
3.2	FORRO			

CÂMARA MUNICIPAL DE ACARI/RN
CNPJ: 08.539.439/0001-07

3.2.1	REMOÇÃO DE FORRO DE GESSO, DE FORMA MANUAL, SEM REAPROVEITAMENTO. AF_09/2023	m ²	171,97	= ÁREA DE COBERTURA ANTIGA - ÁREA PROJEÇÃO: 117,91m ² DADOS RETIRADOS DO PROJETO GRÁFICO. ÁREA DA COBERTURA NOVA DANIFICADA: 30% DA ÁREA PROJEÇÃO: 156,10/2=46,83m ² ÁREA DE RODATELO: 7,23m ² ÁREA DE REMOÇÃO TOTAL: 171,97m ² .
3.3	REVESTIMENTOS			
3.3.1	DEMOLIÇÃO DE ARGAMASSAS, DE FORMA DE FORMA MECANIZADA COM MARTELETE, SEM REAPROVEITAMENTO. AF_09/2023	m ²	54,12	= ÁREA DE DEMOLIÇÃO: PERÍMETRO X ALTURA (ALTURA EFETIVO ATINGIDA POR EFLORESCÊNCIA) CIRCULAÇÃO: 15,80 X 1,65 = 26,07m ² ÁREA DESCOBERTA: 18,70 X 1,50 = 28,05m ² TOTAL: 54,12m ²
4	EXECUÇÃO DE COBERTURA			
4.1	TRAMA DE MADEIRA COMPOSTA POR RIPAS, CAIBROS E TERÇAS PARA TELHADOS DE MAIS QUE 2 ÁGUAS PARA TELHA CERÂMICA CAPA-CANAL, INCLUSO TRANSPORTE VERTICAL. AF_07/2019	m ²	121,54	= ÁREA DE COBERTURA ANTIGA - ÁREA INCLINADA: 121,54m ² - ÂNGULO DE INCLINAÇÃO ESTIMADO: 14,0362° DADOS RETIRADOS DO PROJETO GRÁFICO.
4.2	TELHAMENTO COM TELHA CERÂMICA CAPA-CANAL, TIPO COLONIAL, COM MAIS DE 2 ÁGUAS, INCLUSO TRANSPORTE VERTICAL. AF_07/2019	m ²	121,54	= ÁREA DE COBERTURA ANTIGA - ÁREA INCLINADA: 121,54m ² - ÂNGULO DE INCLINAÇÃO ESTIMADO: 14,0362° DADOS RETIRADOS DO PROJETO GRÁFICO.
4.3	RUFO EM CHAPA DE AÇO GALVANIZADO NÚMERO 24, CORTE DE 25 CM, INCLUSO TRANSPORTE VERTICAL. AF_07/2019	M	42,6	= RUFO - COZINHA: 0,15 + 5,80 + 0,15 = 6,10M PERÍMETRO PLATIBANDA: 5,20+5,20+4,70+4,95+0,15+5,00+0,15+5,00+0,15+1,50+0,15+4,20+0,15=36,50M TOTAL: 42,6M
4.4	IMPERMEABILIZAÇÃO DE SUPERFÍCIE COM EMULSÃO ASFÁLTICA, 2 DEMÃOS. AF_09/2023	m ²	46,08	= ÁREA TOTAL DE INFLUÊNCIA DE CALHA: 6,00m ² x 2 calhas= 12,00m ² ÁREA DE PLATIBANDA IMPERMEABILIZADA: 36,50 x 0,80=29,20m ² RUFO - COZINHA: 6,10 x 0,80=4,88m ² TOTAL: 46,08m ²
4.5	CALHA EM CHAPA DE AÇO GALVANIZADO NÚMERO 24, DESENVOLVIMENTO DE 100 CM, INCLUSO TRANSPORTE VERTICAL. AF_07/2019	M	5,3	= PERÍMETRO DE CUMEEIRA: 0,15+1,50+0,15+3,35+0,15 = 5,30M
4.6	CUMEEIRA PARA TELHA CERÂMICA EMBOÇADA COM ARGAMASSA HIDROFUGADA TRAÇO 1:2:9 (CIMENTO, CAL E AREIA) PARA TELHADOS COM ATÉ 2 ÁGUAS, INCLUSO TRANSPORTE VERTICAL. AF_07/2019	M	55,15	= PERÍMETRO DE CUMEEIRA:
4.7	FABRICAÇÃO E INSTALAÇÃO DE TESOURA INTEIRA EM MADEIRA NÃO APARELHADA, VÃO DE 11 M, PARA TELHA CERÂMICA OU DE CONCRETO, INCLUSO IÇAMENTO. AF_07/2019	UN	3,0	= 3 UNIDADES
4.8	TUBO PVC, SÉRIE R, ÁGUA PLUVIAL, DN 200 MM, FORNECIDO E INSTALADO EM CONDUTORES VERTICAIS DE ÁGUAS PLUVIAIS. AF_06/2022	M	4,0	= ÁREA TOTAL DE INFLUÊNCIA DE CALHA: 2,00m x 2 calhas= 4,00M

CÂMARA MUNICIPAL DE ACARI/RN
CNPJ: 08.539.439/0001-07

5	REVESTIMENTOS			
5.1	CHAPISCO APLICADO EM ALVENARIA (SEM PRESENÇA DE VÃOS) E ESTRUTURAS DE CONCRETO DE FACHADA, COM COLHER DE PEDREIRO. ARGAMASSA TRAÇO 1:3 COM PREPARO EM BETONEIRA 400L. AF_10/2022	m ²	54,12	= ÁREA DE DEMOLIÇÃO: PERÍMETRO X ALTURA (ALTURA EFETIVO ATINGIDA POR EFLORESCÊNCIA) CIRCULAÇÃO: 15,80 X 1,65 = 26,07m ² ÁREA DESCOBERTA: 18,70 X 1,50 = 28,05m ² TOTAL: 54,12m ²
5.2	EMBOÇO OU MASSA ÚNICA EM ARGAMASSA HIDROFUGADA TRAÇO 1:2:8, PREPARO MANUAL, APLICADA MANUALMENTE EM PANOS CEGOS DE FACHADA (SEM PRESENÇA DE VÃOS), ESPESSURA DE 25 MM. AF_06/2014_ADAPTADA DE SINAPI 87794	M ²	54,12	= ÁREA DE DEMOLIÇÃO: PERÍMETRO X ALTURA (ALTURA EFETIVO ATINGIDA POR EFLORESCÊNCIA) CIRCULAÇÃO: 15,80 X 1,65 = 26,07m ² ÁREA DESCOBERTA: 18,70 X 1,50 = 28,05m ² TOTAL: 54,12m ²
6	PINTURA			
6.1	INTERNA			
6.1.1	APLICAÇÃO MANUAL DE FUNDO SELADOR ACRÍLICO EM PAREDES EXTERNAS DE CASAS. AF_06/2014	m ²	54,12	= ÁREA DE DEMOLIÇÃO: PERÍMETRO X ALTURA (ALTURA EFETIVO ATINGIDA POR EFLORESCÊNCIA) CIRCULAÇÃO: 15,80 X 1,65 = 26,07m ² ÁREA DESCOBERTA: 18,70 X 1,50 = 28,05m ² TOTAL: 54,12m ²
6.1.2	EMASSAMENTO COM MASSA LÁTEX, APLICAÇÃO EM PAREDE, DUAS DEMÃOS, LIXAMENTO MANUAL. AF_04/2023	m ²	54,12	= ÁREA DE DEMOLIÇÃO: PERÍMETRO X ALTURA (ALTURA EFETIVO ATINGIDA POR EFLORESCÊNCIA) CIRCULAÇÃO: 15,80 X 1,65 = 26,07m ² ÁREA DESCOBERTA: 18,70 X 1,50 = 28,05m ² TOTAL: 54,12m ²
6.1.3	PINTURA LÁTEX ACRÍLICA PREMIUM, APLICAÇÃO MANUAL EM PAREDES, DUAS DEMÃOS. AF_04/2023	m ²	194,82	= ÁREA DE DEMOLIÇÃO: PERÍMETRO X ALTURA (ALTURA EFETIVO ATINGIDA POR EFLORESCÊNCIA) CIRCULAÇÃO: 15,80 X 1,65 = 26,07m ² ÁREA DESCOBERTA: 18,70 X 1,50 = 28,05m ² SUBTOTAL: 54,12m ² PLENÁRIO: 40,20 X 3,50 = 140,7 TOTAL: 194,82m ²
6.2	EXTERNA			
6.2.1	Preparo de superfície com lixamento de paredes e tetos	m ²	773,65	= ÁREA TOTAL: PERÍMETRO X PÉ ESQUERDO: 773,65m ² FACHADA FRONTAL: (4,70 + 5,20 + 4,95) x 5,00=74,25m ² FACHADA TRASEIRA: 10,10 x 5,00 =50,50 m ² FACHADA LATERAL DIREITA: 36,15 x 8,00=289,20m ² FACHADA LATERAL ESQUERDA: 32,05 x 5,00=160,25m ² MURO FRONTAL: 10,10 X 1,50 x 2 =30,30m ² MURO LATERAL ESQUERDA: 32,05 X 1,50 x 2 (parte interna)= 96,15m ² PLATIBANDA: 2 LADOS X 1,00 X 36,5 (perímetro de platibanda)= 73,00m ²

CÂMARA MUNICIPAL DE ACARI/RN
CNPJ: 08.539.439/0001-07

6.2.2	APLICAÇÃO MANUAL DE FUNDO SELADOR ACRÍLICO EM PAREDES EXTERNAS DE CASAS. AF_06/2014	m²	773,65	= ÁREA TOTAL: PERÍMETRO X PÉ ESQUERDO: 773,65m² FACHADA FRONTAL: (4,70 + 5,20 + 4,95) x 5,00=74,25m² FACHADA TRASEIRA: 10,10 x 5,00 =50,50 m² FACHADA LATERAL DIREITA: 36,15 x 8,00=289,20m² FACHADA LATERAL ESQUERDA: 32,05 x 5,00=160,25m² MURO FRONTAL: 10,10 X 1,50 x 2 =30,30m² MURO LATERAL ESQUERDA: 32,05 X 1,50 x 2 (parte interna)= 96,15m² PLATIBANDA: 2 LADOS X 1,00 X 36,5 (perímetro de platibanda)= 73,00m²
6.2.3	EMASSAMENTO COM MASSA LÁTEX, APLICAÇÃO EM PAREDE, DUAS DEMÃOS, LIXAMENTO MANUAL. AF_04/2023	m²	773,65	= ÁREA TOTAL: PERÍMETRO X PÉ ESQUERDO: 773,65m² FACHADA FRONTAL: (4,70 + 5,20 + 4,95) x 5,00=74,25m² FACHADA TRASEIRA: 10,10 x 5,00 =50,50 m² FACHADA LATERAL DIREITA: 36,15 x 8,00=289,20m² FACHADA LATERAL ESQUERDA: 32,05 x 5,00=160,25m² MURO FRONTAL: 10,10 X 1,50 x 2 =30,30m² MURO LATERAL ESQUERDA: 32,05 X 1,50 x 2 (parte interna)= 96,15m² PLATIBANDA: 2 LADOS X 1,00 X 36,5 (perímetro de platibanda)= 73,00m²
6.2.4	PINTURA LÁTEX ACRÍLICA PREMIUM, APLICAÇÃO MANUAL EM PAREDES, DUAS DEMÃOS. AF_04/2023	m²	773,65	= ÁREA TOTAL: PERÍMETRO X PÉ ESQUERDO: 773,65m² FACHADA FRONTAL: (4,70 + 5,20 + 4,95) x 5,00=74,25m² FACHADA TRASEIRA: 10,10 x 5,00 =50,50 m² FACHADA LATERAL DIREITA: 36,15 x 8,00=289,20m² FACHADA LATERAL ESQUERDA: 32,05 x 5,00=160,25m² MURO FRONTAL: 10,10 X 1,50 x 2 =30,30m² MURO LATERAL ESQUERDA: 32,05 X 1,50 x 2 (parte interna)= 96,15m² PLATIBANDA: 2 LADOS X 1,00 X 36,5 (perímetro de platibanda)= 73,00m²
6.3	TETO			
6.3.1	FUNDO SELADOR ACRÍLICO, APLICAÇÃO MANUAL EM TETO, UMA DEMÃO. AF_04/2023	m²	171,97	= ÁREA DE COBERTURA ANTIGA - ÁREA PROJEÇÃO: 117,91m² DADOS RETIRADOS DO PROJETO GRÁFICO. ÁREA DA COBERTURA NOVA DANIFICADA: 30% DA ÁREA PROJEÇÃO: 156,10/2=46,83m² ÁREA DE REMOÇÃO TOTAL: 164,74 m². ÁREA DE RODATETO EM GESSO: 24,10 X 0,30 = 7,23m² ÁREA DE REMOÇÃO TOTAL: 171,97 m².
6.3.2	EMASSAMENTO COM MASSA LÁTEX, APLICAÇÃO EM TETO, DUAS DEMÃOS, LIXAMENTO MANUAL. AF_04/2023	m²	171,97	= ÁREA DE COBERTURA ANTIGA - ÁREA PROJEÇÃO: 117,91m² DADOS RETIRADOS DO PROJETO GRÁFICO. ÁREA DA COBERTURA NOVA DANIFICADA: 30% DA ÁREA PROJEÇÃO: 156,10/2=46,83m² ÁREA DE REMOÇÃO TOTAL: 164,74 m². ÁREA DE RODATETO EM GESSO: 24,10 X 0,30 = 7,23m² ÁREA DE REMOÇÃO TOTAL: 171,97 m².
6.3.2	PINTURA LÁTEX ACRÍLICA PREMIUM, APLICAÇÃO MANUAL EM TETO, DUAS DEMÃOS. AF_04/2023	m²	281,24	= ÁREA DE COBERTURA ANTIGA - ÁREA PROJEÇÃO: 117,91m² ÁREA DA COBERTURA NOVA - PROJEÇÃO 156,10m² ÁREA DE RODATETO EM GESSO: 24,10 X 0,30 = 7,23m² ÁREA TOTAL: 281,24 m².

CÂMARA MUNICIPAL DE ACARI/RN
CNPJ: 08.539.439/0001-07

6.4	PEDRAS ORIGINÁRIAS			
6.4.1	PREPARO DO PISO CIMENTADO PARA PINTURA - LIXAMENTO E LIMPEZA. AF_05/2021	m ²	242,8	= PARTE DAS PEDRAS ORIGINÁRIAS: 242,80 m ² MURO LATERAL ESQUERDA: 32,05 X 6,00 (parte externa)=192,3 FACHADA TRASEIRA (parte das pedras)= 10,10 x 5,00 = 50,50m ²
6.4.2	PINTURA COM TINTA RESINA ACRILICA PREMIUM INCOLOR P/ PEDRA ORNAMENTAL EM RELEVO EM 3 DEMÃOS	M ²	242,8	= PARTE DAS PEDRAS ORIGINÁRIAS: 242,80 m ² MURO LATERAL ESQUERDA: 32,05 X 6,00 (parte externa)=192,3 FACHADA TRASEIRA (parte das pedras)= 10,10 x 5,00 = 50,50m ²
7	FORRO			
7.1	FORRO EM PLACAS DE GESSO, PARA AMBIENTES COMERCIAIS. AF_08/2023_PS	m ²	164,74	= ÁREA DE COBERTURA ANTIGA - ÁREA PROJEÇÃO: 117,91m ² DADOS RETIRADOS DO PROJETO GRÁFICO. ÁREA DA COBERTURA NOVA DANIFICADA: 30% DA ÁREA PROJEÇÃO: 156,10/2=46,83m ² ÁREA DE REMOÇÃO TOTAL: 164,74 m ² .
7.2	ACABAMENTOS PARA FORRO (MOLDURA DE GESSO). AF_08/2023	M	24,1	= PERÍMETRO: CORREDOR: 26,10 - 1,90 = 24,10M
8	DIVERSOS			
8.1	Restauro - Injeção de resina epoxi	m	3,3	= PERÍMETRO ATINGIDO: ALTURA DO PÉ DIREITO DO CORREDOR: 3,30M
8.2	REVISAO GERAL DE TELHADOS DE TELHAS CERAMICAS	m ²	160,91	= ÁREA DE COBERTURA NOVA - ÁREA INCLINADA: 160,91m ² DADOS RETIRADOS DO PROJETO GRÁFICO.
8.3	TELHAMENTO COM TELHA CERÂMICA CAPA-CANAL, TIPO COLONIAL, COM ATÉ 2 ÁGUAS, INCLUSO TRANSPORTE VERTICAL. AF_07/2019	m ²	48,27	= SUBSTITUIÇÃO DE TELHAS DANIFICADAS NA COBERTURA DA EDIFICAÇÃO NA PARTE NOVA: 48,27m ² (aproximadamente 30% da cobertura nova).
9	LIMPEZA FINAL DE OBRA			
9.1	LIMPEZA FINAL DA OBRA	m ²	270,0	= ÁREA SOB INTERVENÇÃO: 270,00m ² . DADOS RETIRADOS DO PROJETO GRÁFICO. A POLIGONAL DA EDIFICAÇÃO É IRREGULAR.

CÂMARA MUNICIPAL DE ACARI/RN
CNPJ: 08.539.439/0001-07

GERBESON CARLOS BATISTA DANTAS
ENGENHEIRO CIVIL - CREA Nº 211979222-4
MESTRE EM ENGENHARIA

ACARI/RN, 05 DE ABRIL DE 2024
(84) 99820-0225 / gerbesond@gmail.com

MEMORIAL DESCRITIVO

Este memorial descritivo foi elaborado com o objetivo de detalhar os principais serviços executivos para fins de execução do objeto “REFORMA DA SEDE ADMINISTRATIVA DA CÂMARA MUNICIPAL DE ACARI/RN”. Esta obra está encravada em superfície de 10,10m de testada frontal por 32,05m de profundidade (esquerda), totalizando poligonal irregular de 270,00m². A obra é de propriedade da Câmara Municipal de Acari/RN, inscrita pelo CNPJ 08.539.439/0001-07. O Valor Global Estimado é de **R\$ 119.479,68**, incluindo **BDI de 20,34%** em conformidade com o Acórdão 2622/2013 do TCU.

1. ADMINISTRAÇÃO LOCAL

O item administração de obra deve ser atendido com base nos *quantum* determinados no orçamento. Consiste em manter, durante a execução dos serviços Engenheiro Civil. Estes profissional foi dimensionado da seguinte forma:

Trabalho de 30H semanais para engenheiro e 44h para encarregado.

O mês é composto por 4,5 semanas.

3 meses de cronograma físico-financeiro de obra.

O engenheiro deve estar 1,60h semanais. Então: $4,5 \times 1,60 / 180 = 0,04/\text{mês}$ de coeficiente.

COEFICIENTE TOTAL: $0,04 \times 3 \text{ MESES} = 1,20$ coeficiente.

Os itens acima serão pagos proporcional a evolução da obra. O *quantum* reduzido se dá pela baixa complexidade da obra.

2. SERVIÇOS PRELIMINARES

O FORNECIMENTO E INSTALAÇÃO DE PLACA DE OBRA EM CHAPA GALVANIZADA E ESTRUTURA DE MADEIRA.

Conteúdo do Serviço:

1) Considera material e mão-de-obra para confecção e instalação da placa da obra.

Critério de Medição:

1) Por metro quadrado.

Procedimento Executivo e Recomendações Diversas:

1) A CONTRATADA deverá fornecer e instalar 1 (uma) placa de obra conforme o modelo fornecido pela fiscalização. A CONTRATADA deverá solicitar junto a fiscalização o modelo da Placa de Obra, executando-a conforme o Projeto Específico fornecido.

2) A empresa também deverá instalar as placas da obra, de identificação da empresa e demais placas exigidas pela legislação corrente no canteiro de obras e em local de boa visibilidade.

3. DEMOLIÇÕES E REMOÇÕES

Serão realizadas demolições e remoções, as quais seguirão como descritos e detalhados abaixo.

- Remoção completa da cobertura antiga da edificação, no *quantum* de 121,54m² de telhamento e trama de madeira, obrigatoriamente, nesta sequência. Ambos sem reaproveitamento. Deve-se ter isolamento da região a ser desmobilizada, proteção ao piso em porcelanato e cuidado ao trabalho de altura.
- Remoção de forro em gesso abaixo desse telhado acima relatado e em alguns

trechos da cobertura nova danificado pela ausência de estanqueidade da cobertura;

- Demolição de faixa de reboco atingido por salitre.

4. COBERTURA E FORRO

A trama de madeira (estrutura) para suportar as telhas de cerâmica colonial deverá ser de madeira tipo Angelim vermelha ou de qualidade superior. Telha cerâmica colonial, 48x20x15 cm, com pintura resinada, de tonalidade avermelhada. É previsto a colocação de tesouras na parte do plenário em virtude da amplitude do recinto. As madeiras devem ser aprovadas pela fiscalização.



Imagem ilustrativa

Figura 01 – Telha cerâmica colonial

É importante destacar que a parte externa da cobertura é parte em platibanda (que neste caso precisa ter calhas rufadas na parede e impermeabilização por emulsão nas interfaces haja vista que esta ausência é causadora de infiltrações), bem como, aumento dos diâmetros dos condutores de águas pluviais.

Forro em placas de gesso, com pintura direto no gesso, acabamento fosco, cor branco, da Coral ou similar (*Sherwin Williams*, *Suvinil*), bem como, aplicado à roda

teto.

5.REVESTIMENTOS

Há alguns trechos pontuais de revestimentos acometidos pela eflorescência, provocada pela percolação hídrica advinda do solo em virtude de uma ausência ou falha do sistema de impermeabilização do baldrame. Deste ponto, deve-se remover as argamassas acometidas por tal manifestação patológica, realizar chapisco e emboço com argamassa cimentícia hidrofugada. A recomendação é de 2 litros de aditivo hidrofugante por saco de cimento (massa seca).

Para execução do revestimento argamassado de matriz cimentícia, deve-se executar os seguintes serviços: remoção da argamassa com eflorescência, chapisco e emboço.

Chapisco: Misture cimento e areia até a massa ficar homogênea. Acrescente água aos poucos. O traço recomendado é 1:3 com areia grossa e grau de umidade superior a 35%. Após preparar a argamassa, umedeça a superfície que será chapiscada. Caso você seja destro, inicie o chapisco a partir da esquerda (do contrário, comece pela direita). Certifique-se de sempre ficar de frente para a parede. A argamassa deve ser lançada a uma distância entre 50 cm e 60 cm. Recomenda-se a aplicação de uma camada de 3 mm a 5 mm de espessura. Após finalizar esta etapa, espere a argamassa curar por três dias.

Emboço hidrofugado: A mistura do emboço deve ser feita com 1 parte de cimento, 4 de areia e adicionado de aditivo de hidrofugante. Recomenda-se que o aditivo seja proporcionalizado em 2l por saco de cimento. Adicione água até a argamassa ficar homogênea. Acrescente 1 parte de cimento para 9 da argamassa curtida e misture até a massa ficar homogênea. Em seguida, utilize dois pregos nos extremos da parede e prenda o fio de náilon com uma distância entre 1,5 cm e 2 cm

da superfície para execução do taliscamento. Assente as taliscas na parede usando a linha como referência. Estas devem ficar 1,5 m afastadas. Depois, execute as mestras preenchendo as taliscas com argamassa e sarrafeie a mestra com a régua, retirando o excesso e alinhando a massa. Espere entre 15 e 30 min para retirar as taliscas e preencher os espaços vazios. A mestra deve secar por 8h antes da aplicação da argamassa no restante da parede. Faça a aplicação da massa na parede e sarrafeie, alisando a superfície e retirando o excesso da argamassa. O emboço deve ter espessura entre 1,5 cm e 2 cm. Caso apareça pequenos buracos e imperfeições, aplique mais argamassa nesses lugares.

6. PINTURA

Toda a superfície a ser pintada deverá estar completamente limpa, isenta de gorduras, umidade, ferrugem, incrustações, produtos químicos diversos, pingos de solda, carepa de laminação, furos, etc. Toda pintura será executada em tantas demãos quantas forem necessárias a um perfeito acabamento. Cada demão somente será aplicada quando a precedente estiver completamente seca. Igual cuidado deverá ser tomado entre uma demão de tinta e a massa, obedecendo-se um intervalo mínimo de 24 horas após cada demão de massa.

Toda vez que uma superfície tiver sido lixada, esta deverá ser cuidadosamente limpa com escova e pano para remover todo o pó, antes da aplicação da demão seguinte. Após o lixamento deverá ser efetuada vistoria com lanterna ou lâmpada com foco voltado para a superfície acabada, para verificação da planicidade e da presença de furos, buracos e outras imperfeições. Detectadas imperfeições, deverão ser procedidos novo emassamento e novo lixamento das regiões defeituosas sucessivamente, até o saneamento das imperfeições. Toda a superfície pintada

deverá apresentar, quando concluída, uniformidade quanto à textura, tonalidade e brilho. Serão empregadas, exclusivamente, tintas já preparadas em fábrica, entregues na obra com sua embalagem original intacta.

Fundo Selador Acrílico em Paredes Internas e Externas: Preparar a superfície e aplicar uma demão de selador acrílico (manualmente) em paredes porosas, rebocos não pintados (ou acabamentos foscos em mau estado) e em paredes com acabamento brilhante (em bom estado).

Emassamento com massa acrílica *premium* em Paredes Internas e Externas: A superfície selada, receberá duas demãos de massa acrílica para fechamento de poros e aumento da uniformidade superficial para recebimento de uma camada de pintura.

Pintura Acrílica *premium* nas paredes internas e externas. A pintura deve ser executada em duas demãos espaçadas em prazo de ruptura recomendado pelo fabricante, porém, não inferior a 4h. A tinta deve ser PREMIUM. Recomenda-se marcas de padrão elevado, tais como, Coral, Suvinil e/ou *Sherwin Williams*. A tinta deve ser aprovada pelo engenheiro fiscal. As pequenas imperfeições da superfície devem ser corrigidas após aplicação da tinta. Aplicar a pintura com trincha, rolo ou pistola, em diluição máxima de 20%, verificando as recomendações do fabricante. Passar duas demãos. A superfície pintada deve apresentar textura uniforme, sem escorrimentos, boa cobertura e sem pontos de descoloração. Armazenar o produto em local coberto, seco e ventilado, nas embalagens originais e intactas. A cor deve ser aprovada pelo engenheiro fiscal da obra.

É válido ressaltar que o Fundo Selador, Massa Acrílica e Pintura acrílica deverão ser *premium* e para garantir compatibilização química, deverão ser da mesma marca.

7. DIVERSOS

De maneira geral, os itens diversos versam sobre a revisão geral da cobertura utilizando mão de obra especializada (inclusive com treinamento em trabalho em altura) para que os mesmos identifiquem telhas deslizadas, não colmatadas, quebradas e quaisquer vazios indesejáveis. Algumas telhas foram adicionadas para realização da substituição destas em caso de acometimento das hipóteses acima destacadas.

Há alguns trechos que necessitam de reparos na estrutura. Recomenda-se que seja realizado com injeção de resina epóxi para reestabelecer o monolitismo da peça. A injeção da resina será efetuada através de bicos de perfuração (bicos em alumínio), observando-se o surgimento da mesma nos pontos de controle. Neste momento, interrompe-se a injeção neste bico e passa-se a injetar no bico do ponto de controle. Deve ser executado até a extravasão dos bicos por material.

8. LIMPEZA FINAL DE OBRA

A Limpeza final da obra com uso previsto de caminhão basculante para remoção de entulhos utilizando escavadeira hidráulica para carga do mesmo. Limpeza de revestimento cerâmico das paredes externas do salão principal, utilizando solução para remoção de tintas e rabiscos.

É válido ressaltar que a destinação final ambientalmente adequada dos resíduos deve ser um pilar balizador deste item. Nessa seara, A Resolução CONAMA nº 307/2002 traz a definição de resíduo da construção civil (RCC) tratando da seguinte forma, no art.2º, inciso I:

Resíduos da construção civil: são os provenientes de construções, reformas, reparos e demolições de obras de construção civil, e os resultantes da preparação e da escavação de terrenos, tais como: tijolos, blocos cerâmicos, concreto em geral, solos, rochas, metais, resinas, colas, tintas, madeiras e compensados, forros, argamassa, gesso, telhas, pavimento asfáltico, vidros, plásticos, tubulações, fiação elétrica etc., comumente chamados de entulhos de obras, cálica ou metralha. (CONAMA nº 307, de 5 de julho de 2002)

Estes resíduos são classificados em quatro categorias: A, B, C e D, identificadas a seguir:

- **Classe A:** resíduos reutilizáveis ou recicláveis tais como alvenarias, concreto, blocos de concreto, argamassas e solos, materiais cerâmicos (tijolos, azulejos, telhas etc);
- **Classe B:** restos de madeira, metal, plástico, papel, papelão, gesso, isopor, matéria orgânica, vidros – desses materiais, alguns são passíveis de serem selecionados e encaminhados para outros usos no próprio canteiro de obras. Assim, embalagens de papel e papelão, madeira e mesmo vidro e metal podem ser recolhidos para reutilização ou reciclagem;
- **Classe C:** resíduos sem tecnologia para reciclagem – aquilo que genericamente se denomina “rejeito”, sem utilidade, supérfluos ou perigosos;
- **Classe D:** resíduos perigosos, tais como tintas, solventes, óleos e outros, ou contaminados oriundos de obras em clínicas radiológicas, hospitais, instalações industriais, etc.

Cada classe de resíduos citada, deve ser organizada por baias de separação no canteiro de obras, construídas em madeira ou alvenaria, adaptando-se às necessidades de armazenamento do resíduo e ao espaço disponível. Em especial,



Gerbeson Carlos Batista Dantas
Engenheiro Civil - CREA/RN nº 211979222-4
Mestre em Engenharia de Materiais - UFERSA

Tel: (84) 99820-0225 | gerbeson_dantas@hotmail.com

estes resíduos devem ser destinados ambientalmente adequado em virtude de sua classe e possibilidade de recuperação. Em caso de destinação para associações e/ou cooperativas, cabe ao construtor providenciar o transporte até o local indicado por esta.

PARELHAS/RN, 05 DE ABRIL DE 2024

GERBESON CARLOS BATISTA DANTAS
ENGENHEIRO CIVIL - CREA Nº 211979222-4
MESTRE EM ENGENHARIA

Apêndice 20 – Encargos Sociais – Rio Grande do Norte

RIO GRANDE DO NORTE

VIGÊNCIA A PARTIR DE 12/2023

ENCARGOS SOCIAIS SOBRE A MÃO DE OBRA					
CÓDIGO	DESCRIÇÃO	COM DESONERAÇÃO		SEM DESONERAÇÃO	
		HORISTA %	MENSALISTA %	HORISTA %	MENSALISTA %
GRUPO A					
A1	INSS	0,00%	0,00%	20,00%	20,00%
A2	SESI	1,50%	1,50%	1,50%	1,50%
A3	SENAI	1,00%	1,00%	1,00%	1,00%
A4	INCRA	0,20%	0,20%	0,20%	0,20%
A5	SEBRAE	0,60%	0,60%	0,60%	0,60%
A6	Salário Educação	2,50%	2,50%	2,50%	2,50%
A7	Seguro Contra Acidentes de Trabalho	3,00%	3,00%	3,00%	3,00%
A8	FGTS	8,00%	8,00%	8,00%	8,00%
A9	SECONCI	0,00%	0,00%	0,00%	0,00%
A	Total	16,80%	16,80%	36,80%	36,80%
GRUPO B					
B1	Repouso Semanal Remunerado	17,97%	Não incide	17,97%	Não incide
B2	Feriados	4,28%	Não incide	4,28%	Não incide
B3	Auxílio - Enfermidade	0,86%	0,64%	0,86%	0,64%
B4	13º Salário	11,20%	8,33%	11,20%	8,33%
B5	Licença Paternidade	0,06%	0,04%	0,06%	0,04%
B6	Faltas Justificadas	0,75%	0,56%	0,75%	0,56%
B7	Dias de Chuvas	1,75%	Não incide	1,75%	Não incide
B8	Auxílio Acidente de Trabalho	0,10%	0,08%	0,10%	0,08%
B9	Férias Gozadas	14,03%	10,44%	14,03%	10,44%
B10	Salário Maternidade	0,04%	0,03%	0,04%	0,03%
B	Total	51,04%	20,12%	51,04%	20,12%
GRUPO C					
C1	Aviso Prévio Indenizado	5,25%	3,91%	5,25%	3,91%
C2	Aviso Prévio Trabalhado	0,12%	0,09%	0,12%	0,09%
C3	Férias Indenizadas	0,88%	0,66%	0,88%	0,66%
C4	Depósito Rescisão Sem Justa Causa	2,44%	1,82%	2,44%	1,82%
C5	Indenização Adicional	0,44%	0,33%	0,44%	0,33%
C	Total	9,13%	6,81%	9,13%	6,81%
GRUPO D					
D1	Reincidência de Grupo A sobre Grupo B	8,57%	3,38%	18,78%	7,40%
D2	Reincidência de Grupo A sobre Aviso Prévio Trabalhado e Reincidência do FGTS sobre Aviso Prévio Indenizado	0,44%	0,33%	0,46%	0,35%
D	Total	9,01%	3,71%	19,24%	7,75%
TOTAL(A+B+C+D)		85,98%	47,44%	116,21%	71,48%

Fonte: Informação Dias de Chuva – INMET



Anotação de Responsabilidade Técnica - ART
Lei nº 6.496, de 7 de dezembro de 1977

CREA-RN

ART Obra/Serviço
Nº RN20240690177

Conselho Regional de Engenharia e Agronomia do Rio Grande do Norte

INICIAL

1. Responsável Técnico

GERBESON CARLOS BATISTA DANTAS

Título profissional: **ENGENHEIRO CIVIL**

RNP: **2119792224**

Registro: **2119792224RN**

Empresa contratada: **G C B DANTAS ENGENHARIA E CONSULTORIA**

Registro : **2000104168-RN**

2. Dados do Contrato

Contratante: **CÂMARA MUNICIPAL DE ACARI/RN**

RUA Rua Tomaz de Araújo, 05, Centro, Acari/RN

CPF/CNPJ: **08.539.439/0001-07**

Nº: **05**

Complemento:

Bairro: **CENTRO**

Cidade: **ACARI**

UF: **RN**

CEP: **59370000**

Contrato: **Não especificado**

Celebrado em: **20/03/2024**

Valor: **R\$ 9.500,00**

Tipo de contratante: **Pessoa Jurídica de Direito Privado**

Ação Institucional: **NÃO SE APLICA**

3. Dados da Obra/Serviço

RUA Rua Tomaz de Araújo, 05, Centro, Acari/RN

Nº: **05**

Complemento:

Bairro: **CENTRO**

Cidade: **ACARI**

UF: **RN**

CEP: **59370000**

Data de Início: **20/03/2024**

Previsão de término: **30/04/2024**

Coordenadas Geográficas: **0, 0**

Finalidade: **Infra-estrutura**

Código: **Não Especificado**

Proprietário: **CÂMARA MUNICIPAL DE ACARI/RN**

CPF/CNPJ: **08.539.439/0001-07**

4. Atividade Técnica

	Quantidade	Unidade
14 - Elaboração		
81 - Projeto Arquitetônico > CONSTRUÇÃO CIVIL > EDIFICAÇÕES > DE EDIFICAÇÃO > #1.1.1.1 - DE ALVENARIA	270,00	m2
35 - Elaboração de orçamento > CONSTRUÇÃO CIVIL > EDIFICAÇÕES > DE EDIFICAÇÃO > #1.1.1.1 - DE ALVENARIA	270,00	m2

Após a conclusão das atividades técnicas o profissional deve proceder a baixa desta ART

5. Observações

Esta ART tem como finalidade registrar responsabilidade técnica para Projetos elaborados por este profissional acerca da REFORMA DA SEDE ADMINISTRATIVA DA CÂMARA MUNICIPAL DE ACARI/RN. A reforma está centrada, especialmente, no serviço de manutenção predial, tais como, cobertura, pintura, recuperação de piso e fachada, recuperação de revestimentos com eflorescência e escoamento das águas pluviais. Os seguintes serviços foram realizados: elaboração de Projeto Arquitetônico, Localização e Cobertura, bem como, documentos orçamentários, tais como, planilha orçamentária sintética, planilha orçamentária analítica, curva ABC de insumos, curva ABC de serviços, memória de cálculo, memorial descritivo, composição do BDI conforme Acórdão 2.622/2013.

6. Declarações

- Declaro que estou cumprindo as regras de acessibilidade previstas nas normas técnicas da ABNT, na legislação específica e no decreto n. 5296/2004.

- Cláusula Compromissória: Qualquer conflito ou litígio originado do presente contrato, bem como sua interpretação ou execução, será resolvido por arbitragem, de acordo com a Lei no. 9.307, de 23 de setembro de 1996, por meio do Centro de Mediação e Arbitragem - CMA vinculado ao Crea-RN, nos termos do respectivo regulamento de arbitragem que, expressamente, as partes declaram concordar

- Declaro que as atividades sob responsabilidade deste profissional, registradas nesta ART, estão de acordo e se restringem as minhas atribuições.

7. Entidade de Classe

SEM INDICACAO DE ENTIDADE DE CLASSE

8. Assinaturas

Declaro serem verdadeiras as informações acima

GERBESON CARLOS BATISTA DANTAS - CPF: 101.270.254-56

_____, _____ de _____ de _____

Local

data

CÂMARA MUNICIPAL DE ACARI/RN - CNPJ: 08.539.439/0001-07

9. Informações

* A ART é válida somente quando quitada, mediante apresentação do comprovante do pagamento ou conferência no site do Crea.

A autenticidade desta ART pode ser verificada em: <http://crea-rn.sitac.com.br/publico/>, com a chave: 20W50

Impresso em: 06/04/2024 às 10:35:54 por:





Anotação de Responsabilidade Técnica - ART
Lei nº 6.496, de 7 de dezembro de 1977

CREA-RN

**ART Obra/Serviço
Nº RN20240690177**

Conselho Regional de Engenharia e Agronomia do Rio Grande do Norte

INICIAL

10. Valor

Valor da ART: **R\$ 99,64**

Registrada em: **05/04/2024**

Valor pago: **R\$ 99,64**

Nosso Número: **8205035968**

A autenticidade desta ART pode ser verificada em: <http://crea-rn.sitac.com.br/publico/>, com a chave: 20W50
Impresso em: 06/04/2024 às 10:35:54 por:

